

THULE[®]
SWEDEN

› **Bring your passion.
We'll bring the rest.**

2015

Bring your life
thule.com



Racks	6	Water	62
Tehnologija i značajke	8	Tehnologija i značajke	64
Šipke	10	Nosači opreme za vodene sportove	66
Noge nosača tereta	15	Tehničke specifikacije	68
Thule Professional	16		
		Winter	70
Cargo	18	Tehnologija i značajke	72
Tehnologija i značajke	20	Nosači opreme za zimske sportove	74
Krovne kutije	22	Lanci za snijeg	76
Sklopive krovne kutije	30	Tehničke specifikacije	79
Noseće košare	32		
Sustav stražnjeg nosača	34	Više informacija potražite na	
Tehničke specifikacije	36	www.thule.com	
Bike	38		
Tehnologija i značajke	40		
Krovni nosači bicikla	42		
Nosači s montažom na stražnja vrata	46		
Nosači bicikla s montažom na kuku za vuču	50		
Torbe za prijevoz bicikla	57		
Tehničke specifikacije	60		





**> Bring your board.
Bring your bike.
Bring your skis.
Bring your love.
Bring your dreams.
Bring your life.**

Bez obzira na to što vam je strast, za čime težite.
Bez obzira na to kamo ste krenuli, što ste ponijeli.
Pomoći ćemo vam da tamo stignete. Na siguran,
jednostavan i elegantan način.





THULE CREW

Članovi našeg avanturističkog tima nisu jedini koji testiraju Thule proizvode. Pojačali smo suradnju s pojedincima koji vole djelovati na razinama iznad uobičajene. Ovi odabrani sportaši dio su skupine koju zovemo Thule Crew. To doista jest posebna grupa ljudi. Jedan od sportaša ima rekord surfanja na najvećem valu dosad. Drugi je izveo prvi ski base skok s Matterhorna u Švicarskoj. Treći je jedan od najvećih alpskih skijaša svih vremena. Naši proizvodi u njihovim su rukama radi njihove sigurnosti. I vaše.

Thule svijet

Zavirite u Thule svijet. Široka paleta naših proizvoda, vodič za odabir, lokator prodavača i druge korisne informacije dostupne su na našoj web-stranici. Možete nas posjetiti i na Facebooku ili neka vas potakne naš YouTube kanal.

www.thule.com
www.facebook.com/thulebringyourlife
www.youtube.com/thulebringyourlife



Članovi Thule Crew



Aline Bock. Nekadašnja svjetska prvakinja u freeride snowboardu te istinski sportski uzor.



Chris Van Dine. Brdski bicikl. Slavni avanturist i zvijezda gravitacijske vožnje.



Matt Elsasser. Izuzetno talentirani sportaš u kategoriji strapless kite-surf i osvajač nagrade Go Epic with Thule 2013.



Matthias Giraud. Skijanje/base skokovi. Izveo je prvi ski base skok s Matterhorna.



Garrett McNamara. Surfanje/SUP. Rekorder u surfanju na najvećem valu dosad.



Yoshitaku Nagasako. Biciklizam. Slavni i spektakularni vozač BMX bicikla.



Sherpas Cinema. Nitko ne može snimiti ljepotu aktivnog života poput njih.



Eva Nyström. Triatlon. Svjetska prvakinja u duatlonu 2012.



Pedro Olivia. Kajakaš koji je izveo najveći skok niz vodopad na svijetu – 38 metara.



Flo Orley. Snowboard. Viceprvak svjetske turneje u tzv. freeride bordanju 2011.



Jenny Rissveds. Biciklizam. Osvajačica zlatne medalje na Europskom prvenstvu 2013.



Martin Söderström. Strastven i inspirativan sportaš osebujnog stila u kategoriji freeride brdskog biciklizma.



Lindsey Vonn. Natjecateljica u alpskom skijanju. Svjetska prvakinja i osvajačica olimpijske medalje.



Thule avanturistički tim. Multisport. Svjetski prvaci u Adventure Racing utrkama 2011. i 2013. godine.



➤ Racks







› Početak putovanja.

Broj članova obitelji, kao i broj aktivnosti na otvorenom, s vremenom obično raste, a sukladno tome, prostora u automobilu sve je manje. Jedan od načina da napravimo mjesta za više avantura jest smještaj tereta na krov automobila.

Počnite odabirom nosača koji odgovara vašim potrebama. Thule krovni nosač čvrst je temelj za svaki teret i na njega se lako postavljaju dodaci za različite svrhe. Tek nekoliko jednostavnih zahvata i već ste na putu.





ZNAČAJKE

- ❶ Inovativna Thule klizna šipka SlideBar čini utovar teških predmeta lakšim. Budući da se može izvući sa bočne strane automobila, štiti automobil od oštećenja, a vas od zaprljanja.
- ❷ Thule šipka WingBar Edge odgovara svim modelima automobila zahvaljujući teleskopskim nogama, prilagodljivim do 50 mm sa svake strane.
- ❸ Kod većine Thule sustava nosača svi alati su ugrađeni, tako da nema opasnosti da ih ostavite kod kuće.
- ❹ Vlasnicima nosača s T-žlijebom to omogućuje elegantnu alternativu pričvršćivanju nosača opreme oko šipke.
- ❺ Izbjegnite gnjavažu s više različitih ključeva, prijedite na Thule sustav jednog ključa i upotrebljavajte jedan ključ za sve Thule proizvode. Dostupno u kompletima od 4, 6, 8 i 12 brava. Više informacija potražite na www.thule.com.



> 1: Što vam je potrebno?

Svakodnevno, ponekad ili tek povremeno? Teška ili lagana oprema? Imamo nosač za sve svrhe.



Thule šipka WingBar Edge

Ako se vaše potrebe za prijevozom opreme na automobilu mijenjaju s vremena na vrijeme, ali želite uvijek imati tu mogućnost na raspolaganju, Thule šipka WingBar Edge predstavlja vrhunsko rješenje. Iznimno niskog profila, blizu je krova, te vaše vozilo izgleda još bolje, čak i kad šipka nije u upotrebi. Istodobno, Thule šipka WingBar Edge sigurna je i gotovo bešumna.

VIŠE INFORMACIJA NA 12. STRANICI.



Thule šipka WingBar

Želite svoju šipku često upotrebljavati i ostaviti je postavljenu na vozilu kad nije u upotrebi? Lagana aluminijska Thule šipka WingBar mogla bi biti savršen izbor. Kapacitet opterećenja viši je, no šipka je i dalje gotovo bešumna. Njezin T-žlijeb omogućuje vam upotrebu pune širine šipke i jednostavno postavljanje dodataka za terete.

VIŠE INFORMACIJA NA 13. STRANICI.



Thule klizna šipka SlideBar

Ako planirate prevoziti sportsku opremu poput kajaka i bicikala, a čeka vas neravna cesta ili imate visok automobil, obratite pozornost na inovativnu Thule kliznu šipku SlideBar. Šipka se može razvući sa bočne strane automobila, tako da možete lako upravljati teretom. Prikladna je za aktivan život u kojem su utovar i istovar česta pojava.

VIŠE INFORMACIJA NA 14. STRANICI.

Thule četvrtasta šipka

Ako šipku upotrebljavate samo povremeno, standardna Thule četvrtasta šipka SquareBar, načinjena od čelika i presvučena crnom plastikom radi izdržljivosti, mogla bi biti pravi izbor za vas.



Thule Professional šipka

Obrtnici imaju specifične potrebe, a mi imamo specifičnu šipku – robusna Thule Professional šipka, jedinstvena sa svoja tri utora za postavljanje različitih dodataka.

VIŠE INFORMACIJA NA 17. STRANICI.

> 2: Vaš automobil.

Imajte na umu da ne izgledaju svi krovovi vozila jednako. Odaberite nosač tereta koji odgovara vašem automobilu. Thule vodič za odabir na www.thule.com ili tiskani vodič Vodič za kupce dostupan u prodavaonicama, pomoći će vam pronaći savršeno rješenje za vaše potrebe.





New
color

Thule šipka WingBar Edge

Najsigurniji i najtiši krovni nosač. Sada u niskoj varijanti.

ZNAČAJKE

- 1 Zahvaljujući niskom profilu i uskom pristajanju uz krov izgleda zadivljujuće.
- 2 Glatko zaobljeno za dobro pristajanje.
- 3 Univerzalna prilagodljivost pomoću teleskopskih nogu (50 mm/strana).
- 4 Unaprijed sastavljeno i cijelo zapakirano za lako rukovanje.
- 5 Pomoću tehnologije zrakoplovnog krila maksimalno se smanjuje buka i potrošnja goriva.
- 6 WindDiffuser preusmjerava strujanje zraka.
- 7 TrailEdge za manji otpor zraka.
- 8 Dvostruki oblikovani plastični poklopci za najbolji izgled i jednostavno pričvršćivanje.
- 9 City Crash testom odobreno za 75 kg sukladno ISO normi.
- 10 Dostupan u srebrnoj ili crnoj boji.

U vodiču za kupce Thule saznajte koji krovni nosač odgovara vašem vozilu.



2013

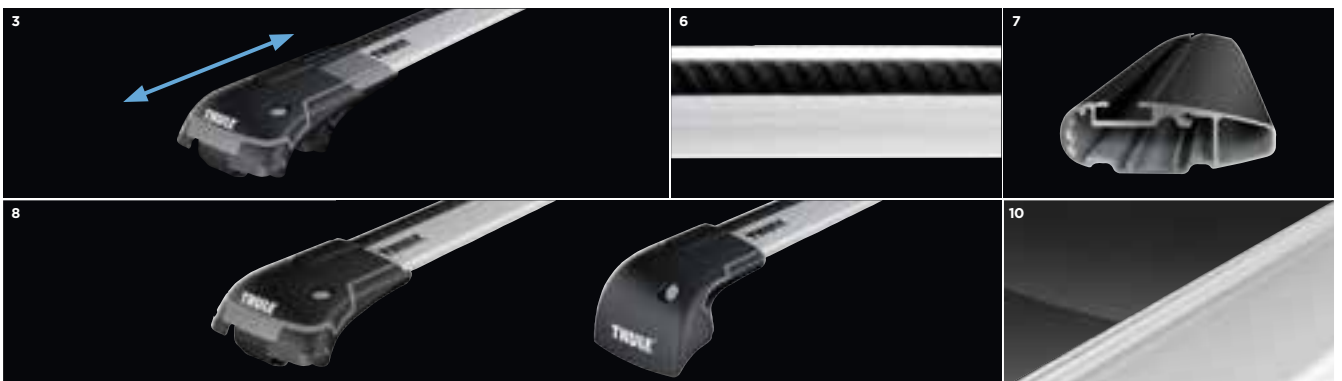



New color

Thule WingBar

Najtiša i najsigurnija šipka za teret.

ZNAČAJKE

- ❶ Pomoću tehnologije zrakoplovnog krila maksimalno se smanjuje buka i potrošnja goriva.
- ❷ Glatko zaobljeno za dobro pristajanje.
- ❸ Odlična aerodinamička svojstva, vučna sila manja je 55% u odnosu na prethodne Thule AeroBar.
- ❹ WindDiffuser preusmjerava strujanje zraka.
- ❺ TrailEdge za manji otpor zraka.
- ❻ Opremljen T-žlijebom – genijalna značajka s odličnim prednostima. Dodaci za teret mogu se jednostavno pogurnuti u žlijeb. Može se upotrijebiti cijela duljina šipke za teret, što ostavlja više prostora za pričvršćivanje nekoliko dodataka.
- ❼ City Crash testom odobreno za 100 kg sukladno ISO normi.
- ❽ Dostupan u srebrnoj ili crnoj boji.

U Vodiču za kupce saznajte koji krovni nosač odgovara vašem vozilu.

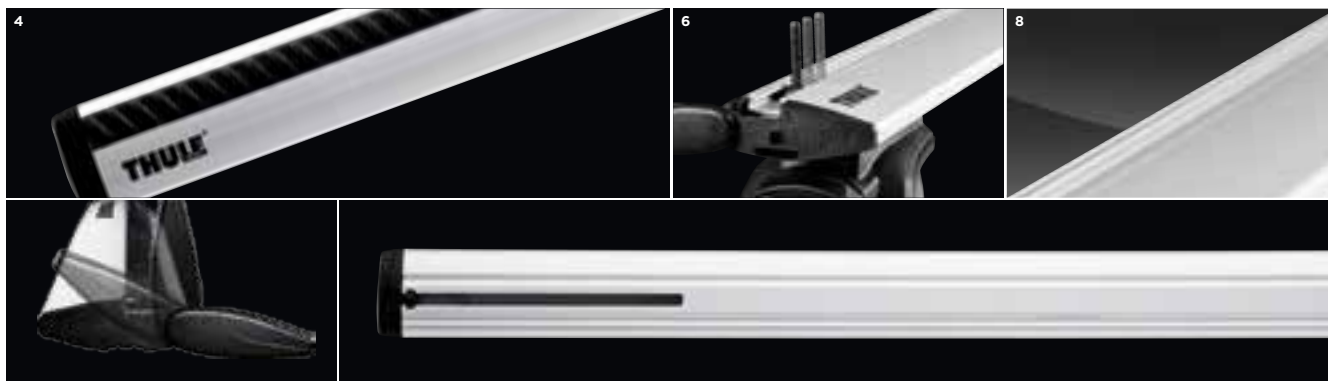



Thule klizna šipka SlideBar

Jedinstvena, vrhunska šipka za teret s funkcijom dvosmjernog klizanja za najjednostavniji utovar.

ZNAČAJKE

- ❶ Dvosmjerno klizanje (60 cm u svakom smjeru) za najjednostavniji utovar kabastog tereta na krov vozila.
- ❷ Funkcija jednoručnog otpuštanja s gumiranim pločama za primanje za najergonomičnije korisničko sučelje.
- ❸ Maksimalna sigurnost korisnika osigurana funkcijom preklopne brave i crvenim indikatorima otvorenog i zatvorenog položaja.
- ❹ Može se zaključati da bi se spriječila neovlaštena upotreba proizvoda.
- ❺ Opremljen T-žlijebom – genijalna značajka s odličnim prednostima. Dodaci za teret mogu se jednostavno pogurnuti u žlijeb. Može se upotrijebiti cijela duljina šipke za teret, što ostavlja više prostora za pričvršćivanje nekoliko dodataka.
- ❻ City Crash testom odobreno za 90 kg sukladno ISO normi.

U Vodiču za kupce saznajte koji krovni nosač odgovara vašem vozilu.



reddot design award
winner 2011



Noge nosača tereta

Nosači tereta		Normalan krov		
Vrsta krova	Normalan krov	Točke za pričvršćivanje/Integrirani uzdužni nosači		Točke za pričvršćivanje
Naziv	Thule Rapid System 754	Thule WingBar Edge 959X/959XB	Thule Rapid System 753	Thule Rapid System 751
Opis	Ekskluzivni krovni nosač vrhunske sigurnosti za vozila bez uzdužnih nosača i točaka za pričvršćivanje.	Kompletan, već sastavljen krovni nosač za savršeno prijanjanje na krov. Za vozila s tvornički ugrađenim točkama za učvršćivanje ili integriranim uzdužnim nosačima.	Elegantna univerzalna noga krovnog nosača za automobile s tvornički ugrađenim točkama za učvršćivanje ili integriranim uzdužnim nosačima.	Univerzalna noga krovnog nosača za automobile s tvornički ugrađenim točkama za pričvršćivanje.
Nosivost (kg) ¹	75	75	100	100
Visina noge (cm) ²	9,6	5,9	7,2	10,5
Brava	•	•	•	•
Prikladno za Thule WingBar	•	•	•	•
Prikladno za Thule SlideBar	•	•	•	•
Prikladno za Thule AeroBar	•	•	•	•
Prikladno za Thule SquareBar	•	•	•	•
Potrebna komplet za učvršćivanje	•	•	•	•
Odobrio TÜV	•	•	•	•
Ispunjava standarde testa City Crash	•	•	•	•

¹ Noge Thule rapid sustava 754 proizvedene nakon veljače 2013. imaju brave. Više informacija potražite na pakiranju.

Nosači tereta		Uzdužni krovni nosači				Kišni žljeb
Vrsta krova	Uzdužni krovni nosači					Kišni žljeb
Naziv	Thule WingBar Edge 958X/958XB	Thule Rapid System 757	Thule Rapid System 775	Thule SmartRack 784/785 794/795	Thule 951/951-2	
Opis	Komplet, već sastavljen krovni nosač koji savršeno prijanja na krov vozila. Za vozila s uzdužnim krovnim nosačima.	Najprodavaniji krovni nosač u svijetu za vozila s uobičajenim uzdužnim krovnim nosačima.	Univerzalni, elegantni krovni nosač koji odgovara različitim dimenzijama uzdužnih nosača.	Kompletan univerzalni krovni nosač, jednostavan za rukovanje.	Klasični krovni nosač za automobile s kišnim žljebovima.	
Nosivost (kg) ¹	75	100	100	75	100	
Visina noge (cm) ²	4,1	7,5	6,5	7,5	15	
Brava	•	•	•	• (Vidi Razno)	Dodatni pribor 527	
Prikladno za Thule WingBar	•	•	•	•	• (951-2)	
Prikladno za Thule SlideBar	•	•	•	•	• (951-2)	
Prikladno za Thule AeroBar	•	•	•	• (794/795)	• (951-2)	
Prikladno za Thule SquareBar	•	•	•	• (784/785)	•	
Potrebna spojnica						
Odobrio TÜV	•	•	•	•	•	
Ispunjava standarde testa City Crash	•	•	•	•		
Razno	Komplet. Odgovara uzdužnim nosačima duljine 25 – 60 mm	Odgovara uzdužnim nosačima veličine 22 – 55 mm.	Odgovara uzdužnim nosačima veličine 20 – 68 mm.	Odgovara uzdužnim nosačima veličine 18 – 50 mm. Zaključava se imbusom koji se koristi za postavljanje.	Raspoloživo i za vozila s povišenim krovom, nogama 952/952-2 i 953/953-1.	

¹ Maksimalno opterećenje maksimalna je odobrena težina za svaku vrstu krovnog nosača. Maksimalno opterećenje svog automobila potražite u priručniku svog automobila i Thule uputama za postavljanje.

² Visina noge udaljenost je od podnožja noge do mjesta kontakta sa šipkom.

Imajte na umu:

- Za udaljenosti do vrha šipke dodajte 22 mm za Thule SquareBars, 27 mm za Thule AeroBars, 27 mm za Thule WingBars i 48 mm za Thule SlideBars.
- Komplet za postavljanje na pojedino vozilo nije uključen u mjere visine.

Noge nosača tereta dostupne su u pakiranju od 4, a šipke u pakiranju od 2 komada.

› Thule Professional





Thule graničnik za teret 314
Robusni i funkcionalni graničnik za teret koji čvrsto drži teret na mjestu i sprečava njegovo klizanje.



Thule sklopivi graničnik za teret 315
Jedinstveni patentirani graničnik za teret koji se jednostavno preklapa kod utovara, istovara ili kada nije u upotrebi.

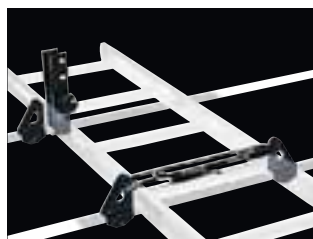

Thule nosač ljestvi 548
Za jednostavan i siguran utovar i pričvršćenje ljestvi na krovni nosač. Učvršćuje do troje ljestve.



Thule nosač ljestvi 330
Nosač ljestvi kojim se jednostavno rukuje, s jedinstvenim učvršćenjem ljestvi, za brz i jednostavan utovar i istovar. Može prihvatiti i trodijelne ljestve.



Thule nagibni nosač ljestvi 311
Nosač ljestvi koji vam čuva leđa i štedi vrijeme. Načinjen s inovativnom funkcijom razvlačenja koja se može nagnuti na bočnu stranu vozila, tako da je utovar i istovar nevjerojatno brz, jednostavan i siguran.



Thule cjevasta kutija 3171
Čuva i štiti cijevi na najsigurniji način. Raspolaze dvama otvorima s mogućnošću zaključavanja, što utovar, prijevoz i spremanje cijevi čini izuzetno sigurnim.



Ovo je izbor naših izdržljivih rješenja koja štede vrijeme za profesionalnu upotrebu. Otkrijte sva naša poslovna rješenja u katalogu Thule za profesionalce ili na www.thule.com.

Naziv	Thule graničnici za teret		Thule preklopni graničnici za teret	Thule nosač ljestvi	Thule držač ljestvi	Thule nagibni nosač ljestvi	Thule cjevasta kutija	Thule valjak
	502/ 503	314	315	548	330	311	3171	334/335
Visina (cm)	25/9	15	17				12	
Duljina (cm)							320	65/110
Brava	Dodatni pribor 538	Dodatni pribor 538		•			•	
Prikladno za Thule WingBar Edge ¹		•						
Prikladno za Thule WingBar ¹		•						
Prikladno za Thule SlideBar ¹		•			•			
Prikladno za Thule AeroBar ¹		•			•			
Prikladno za Thule SquareBar	•			•			Dodatni pribor 346	
Thule Professional šipka		•	•		•	•	Dodatni pribor 346	•
Odobrio TÜV	•	•		•	•	•	•	•
Razno	4 pomična graničnika za teret	2 pomična graničnika za teret.	2 preklopna graničnika za teret	Učvršćuje do 3 ljestava. Uključuje 3 graničnika za teret.	Učvršćuje do 3 ljestava (50 kg). Uključuje 4 graničnika za teret i mehanizam za učvršćivanje ljestava.	Nagibni. Učvršćuje do 3 ljestava (50 kg). Uključuje 4 graničnika za teret i mehanizam za učvršćivanje ljestava.	Utovarni kapacitet 50 kg. Pullwire 3181 omogućuje odvajanje kratkih i dugih cijevi.	Postavlja se na stražnji dio šipke Thule Professional.

¹ Vrijedi pri upotrebi Thule originalnog nosača. Posavjetujte se s Thule prodavačem prije upotrebe nosača drugog proizvođača.

➤ Cargo







› Jednako sigurni koliko i lijepi.

Kao i svi Thule proizvodi, sustavi za teret prošli su sigurnosna ispitivanja koja daleko nadilaze međunarodne standarde. Sigurnost je na prvom mjestu, naravno, no to ne znači da dizajn nije važan. Uvijek pomno pratimo automobilsku industriju – osobito najnoviji dizajn – jer želimo da vaša krovna kutija odgovara vašem automobilu, ali i da mu pristaje. No u središtu naše pozornosti ste vi. Naše krovne kutije, sklopive krovne kutije i drugi nosači tereta izuzetno su pristupačni za korisnike, lako se postavljaju i obiluju korisnim značajkama. Uživat ćete u prednostima putovanja više no ikada prije.

3



4





ZNAČAJKE

- ❶ Automatsko učvršćivanje tereta: čim poklopite poklopac kutije, teret će se automatski učvrstiti i osigurati zahvaljujući novoj ugrađenoj mreži za teret i ojačanju za slučaj sudara.
- ❷ Ekskluzivna kombinacija boja u 2 nijanse.
- ❸ Power-Click. Patentirani unaprijed ugrađen sustav za brzu montažu s ugrađenim pokazivačem okreta. Standardno uz modele Thule Excellence, Thule Dynamic i Thule Motion.
- ❹ Dvostrano otvaranje. Omogućuje otvaranje kutije s obje strane, za lako postavljanje, utovar i istovar. Standardno uz model Thule Excellence, Thule Dynamic, Thule Motion i Thule Touring.
- ❺ Središnje zaključavanje. Patentirani sigurnosni sustav zaključavanja – ključ se može izvaditi samo ako su sva mjesta zaključavanja zatvorena. Standardno uz Thule kutije s bočnim otvaranjem.
- ❻ Sklopivo radi lakog prijevoza i minimalnog zauzimanja prostora za odlaganje. Standardno za model Thule Ranger.

› Krovne kutije





Thule Excellence XT

Najekskluzivnija krovna kutija na svijetu.

ZNAČAJKE

- 1 Ekskluzivan dizajn s jedinstvenom kombinacijom u 2 nijanse i naprednom aerodinamikom s tehnologijom difuzora za poboljšavanje protoka zraka oko kutije.
- 2 Automatsko učvršćivanje tereta: čim poklopite poklopac kutije, teret će se automatski učvrstiti i osigurati zahvaljujući novoj ugrađenoj mreži za teret i ojačanju za slučaj sudara.
- 3 Unaprijed ugrađen sustav za brzu montažu Power-Click s ugrađenim pokazivačem okreta za brzo i sigurno postavljanje samo jednom rukom.
- 4 Dvostrano otvaranje s vanjskim ručkama poklopca za praktično postavljanje, utovar i istovar.
- 5 Središnji sustav zaključavanja omogućuje maksimalnu sigurnost. Thule Comfort ključ ključ ergonomskog prihvata, može se izvaditi samo ako su sva mjesta zaključavanja sigurno zaključana.
- 6 Osmišljen da ima položaj prema naprijed na krovu vozila te je omogućen potpuni pristup prtljažniku, a da pritom otvaranju stražnjih vrata ne smeta krovna kutija.
- 7 Uključuje Thule svjetlo za kutiju. Automatska funkcija uključivanja/isključivanja prilikom otvaranja ili zatvaranja poklopca kutije.
- 8 Uključena navlaka poklopca koja štiti od oštećenja prilikom skladištenja.





Thule Dynamic

Krova kutija iznimno ugrađenog sportskog izgleda i aerodinamičnosti

ZNAČAJKE

- 1 Sportski, aerodinamičan izgled s tehnologijom difuzora za poboljšavanje protoka zraka oko kutije i linija koja se stapa s krovom kako bi se savršeno prilagodila krovu vašeg vozila.
- 2 Unaprijed ugrađen sustav za brzu montažu Power-Click s ugrađenim pokazivačem okreta za brzo i sigurno postavljanje samo jednom rukom.
- 3 Dvostrano otvaranje s vanjskim ručkama poklopca za praktično postavljanje, utovar i istovar.
- 4 Središnji sustav zaključavanja omogućuje maksimalnu sigurnost. Thule Comfort ključ - ključ ergonomskog prihvata, može se izvaditi samo ako su sva mjesta zaključavanja sigurno zaključana.
- 5 Osmišljen da ima položaj prema naprijed na krovu vozila te je omogućen potpuni pristup prtljažniku, a da pritom otvaranju stražnjih vrata ne smeta krovna kutija.
- 6 Isporučuje se s uključenom podlogom s protukliznom površinom za dodatno osiguravanje tereta.





Thule Motion

Ugodna i najprostranija krovna kutija.

ZNAČAJKE

- 1 Poboľšani dizajn za najbolju prostornu učinkovitost.
- 2 Unaprijed ugrađen sustav za brzu montažu Power-Click s ugrađenim pokazivačem okreta za brzo i sigurno postavljanje samo jednom rukom.
- 3 Dvostrano otvaranje s vanjskim ručkama poklopca za praktično postavljanje, utovar i istovar.
- 4 Središnji sustav zaključavanja omogućuje maksimalnu sigurnost. Thule Comfort ključ - ključ ergonomskog prihvata, može se izvaditi samo ako su sva mjesta zaključavanja sigurno zaključana.
- 5 Osmišljen da ima položaj prema naprijed na krovu vozila te je omogućen potpuni pristup prtljažniku, a da pritom otvaranju stražnjih vrata ne smeta krovna kutija.

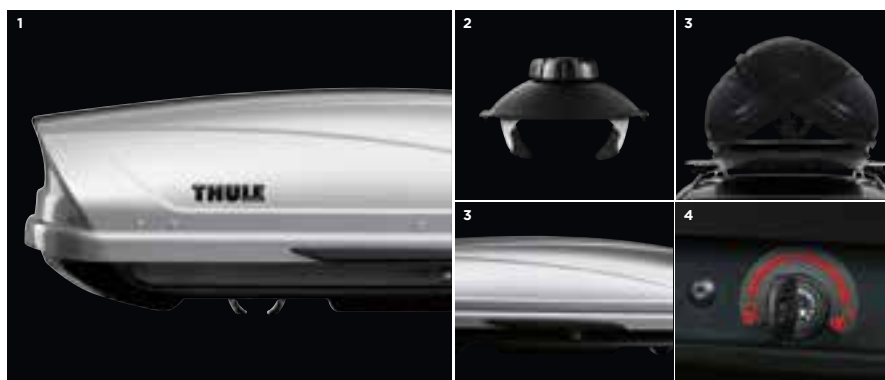
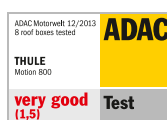



Thule Touring

Funkcionalna krovna kutija za sve vaše potrebe.

ZNAČAJKE

- 1 Dostupno u ekskluzivnoj crnoj sjajnoj boji ili u teksturi "aeroskin" ekstravagantnog izgleda od titanija.
- 2 Patentirani sustav za brzu montažu FastClick s ugrađenim pokazivačem okreta za brzo i sigurno postavljanje.
- 3 Dvostrano otvaranje za praktično postavljanje, utovar i istovar.
- 4 Središnji sustav zaključavanja omogućuje maksimalnu sigurnost. Thule Comfort ključ - ključ ergonomskog prihvata, može se izvaditi samo ako su sva mjesta zaključavanja sigurno zaključana.

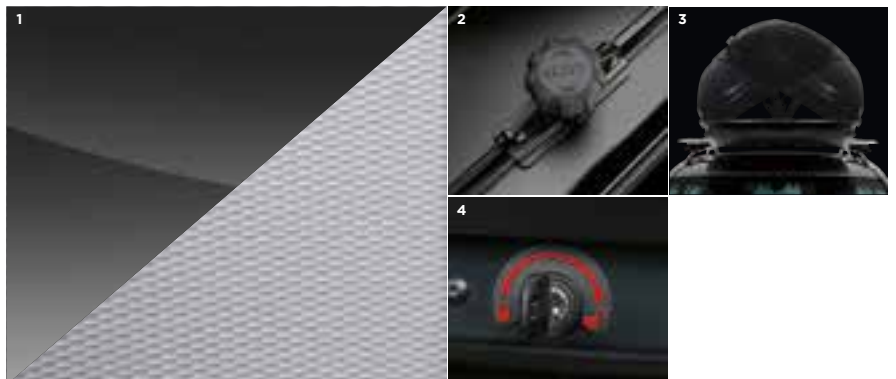

> Dimenzije i boje.

Thule Excellence XT

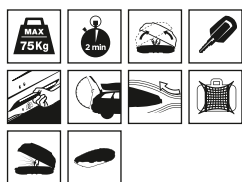

Thule Dynamic



Thule Motion



Thule Touring



XXL

Thule Motion XXL (900)



235x94x47 cm. 630 l.

XL

Thule Excellence XT



218x94x40 cm. 470 l.

Thule Motion XL (800)



205x84x45 cm. 460 l.

Thule Touring Alpine (700)



232x70x42 cm. 430 l.

L

Thule Dynamic L (900)



235x94x35 cm. 430 l.

Thule Touring L (780)



196x78x43 cm. 420 l.

M

Thule Dynamic M (800)



206x84x34 cm. 320 l.

Thule Motion M (200)



175x86x46 cm. 410 l.

Thule Touring M (200)



175x82x45 cm. 400 l.

S

Thule Touring S (100)



139x90x40cm. 330 l.

Sport

Thule Motion Sport (600)



190x67x42 cm. 320 l.

Thule Touring Sport (600)



190x63x39 cm. 300 l.





Dodaci za krovnu kutiju



Thule MultiLift 572

Savršen način za spremanje krovne kutije. Jednako savršen za kajake i daske za surfanje.

Thule pokrov poklopca kutije 6981/6982/6983

Pokrov poklopca za zaštitu od ogrebotina i prašine dok je kutija spremljena. Provjerite koji pokrov savršeno pristaje vašoj Thule krovnoj kutiji na 36. i 37. stranici.



Adapter Thule za T-žlijeb

Postavlja krovnu kutiju izravno u T-žlijeb šipke nosača tereta. Više informacija potražite na www.thule.com.



Thule One-Key System – sustav jednog ključa

Izbjegnite gnjavažu s mnogo raznih ključeva, prijedite na Thule sustav jednog ključa i upotrebljavajte jedan ključ za sve Thule proizvode. Dostupno u kompletima od 4, 6, 8 i 12 brava. Više informacija potražite na www.thule.com.





Thule komplet putnih torbi 8006

Četverodijelni komplet koji čine tri Thule GoPack 8002 i jedna torba za prednji dio kutije Thule GoPack Nose 8001. Osmišljen da pristaje u Thule krovnu kutiju.



Thule GoBox 8005

Dva pretinca čine je praktičnom za organiziranje u prtljažniku ili kod kuće, savršena je za sve vrste opreme. Sklopiva je i lako se odlaže kad nije u upotrebi. Može se sklopiti tako da se upotrebljava samo jedan pretinac. Sklopljena je svega 30 mm debljine. Dimenzije: 61 x 34 x 31 cm.



Thule GoPack 8002

Gumirana zaštita na uglovima. Ramena traka i ručke za udobno rukovanje. Dimenzije: 61 x 33 x 31 cm.



Thule GoPack Nose 8001

Posebno oblikovana da iskoristi uži prostor u prednjem dijelu krovne kutije. Gumirana zaštita na uglovima. Ramene trake i ručke za lako i udobno rukovanje. Dimenzije: 61 x 42 x 28 cm.



Thule adapter za skije u krovnoj kutiji

Želite prevesti svoje skije sigurno i sa stilom? Preporučujemo vam Thule nosač za skije unutar krovne kutije da skije budu uredno složene u kutiji. Samo odaberite pravi nosač za skije za svoj model kutije. Dostupan je u 5 dimenzija. Provjerite koji adapter savršeno pristaje vašoj Thule krovnoj kutiji na 36. i 37. stranici.



Thule svjetlo za krovnu kutiju 6951

Thule svjetlo za kutiju osigurat će vam optimalnu vidljivost unutar kutije. Posebno osmišljena LED svjetiljka i prilagođeni reflektor s automatskim uključivanjem i isključivanjem pri otvaranju ili zatvaranju kutije.

› Sklopive krovne kutije





Thule Ranger 90.



Thule Ranger 500.



Thule Ranger 90.

Thule Ranger

Sklopiva krovna kutija za jednostavno odlaganje.

ZNAČAJKE

- 1 Veliki prostor za prtljagu kada se upotrebljava, sklopiv tako da mu treba minimum prostora za odlaganje – pretvara se u mali paket koji može stati u prtljažnik vozila.
- 2 Načinjen od vodootpornog materijala, sa zavarenim šavovima i zabrtvljenim zatvaračem. Teret je zaštićen od vode i prljavštine.
- 3 Sustav za brzu montažu Easy-Snap za brzo i sigurno postavljanje.
- 4 Posebna torba za pohranu kutije uključena je. (Thule Ranger 90)
- 5 Dijelovi za proširivanje s patentnim zatvaračima za prilagodbu prostora za teret dimenzijama tereta. (Thule Ranger 500)
- 6 Nosači skija za siguran prijevoz skija uključeni su. (Thule Ranger 500)



Jednostavan za odlaganje

Thule Ranger 90 zahtijeva minimum prostora za odlaganje – pristajat će čak u vašu garderobu.



Nosite je pod rukom

Posebno osmišljena torba savršeno pojednostavljuje nošenje kutije kamo god želite.

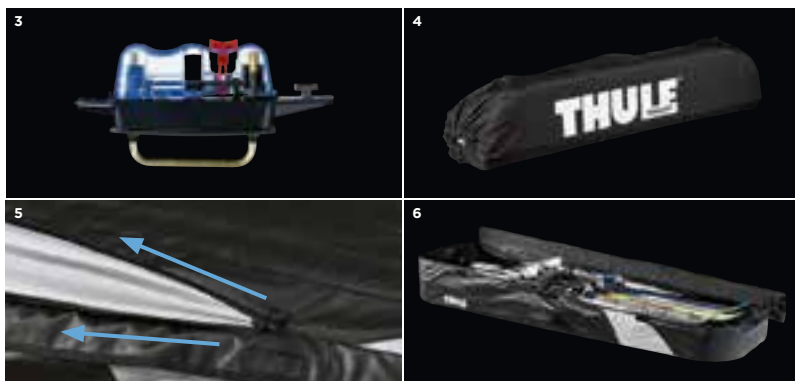

Odmotajte je

Samo je postavite na nosač tereta, odmotajte i montirajte. Spremi za utovar!

› Noseče košare





Thule Trail 823/824

Izvršna noseća košara s ugrađenim funkcijama.

ZNAČAJKE

- 1 Ekskluzivna izvedba u srebrnom aluminiju s crnim kontrastnim elementima.
- 2 Pričvrstne točke prilagođavaju se dužini nosača tereta.
- 3 Protuklizna gumena obloga za utovar dugih predmeta.
- 4 Ugrađene bočne konzole za veću sigurnost.
- 5 Ugrađeni T-žljebovi za jednostavno dodavanje drugih Thule proizvoda. Povećava korisne karakteristike košare.
- 6 Zaključava se na osnovne nosače.



Thule Canyon 859

Krovna košara idealna za prijevoz opreme svih veličina i oblika, robusna je i elegantna, dizajnirana u obliku lagane čelične cijevi.

ZNAČAJKE

- 1 Elegantan i funkcionalan nenametljiv dizajn s konusnim bočnim stranama za lakši utovar i istovar.
- 2 Stabilizirajte teret i nosite više opreme dodavanjem poprečnih šipki Thule Canyon Crossbars 8592.
- 3 Teretni prostor možete povećati za 51 cm dodavanjem produžetka Thule Canyon Extension 8591.
- 4 Uključen je vjetrobran koji omogućuje protok zraka preko tereta.
- 5 Zaključava se sustavom jednog ključa Thule One-Key System

Opremite svoj Thule Trail



Thule mreža za teret 8239/8249

Posebna mreža za teret za noseću košaru Thule Trail. Veličina savršeno odgovara košari Thule Trail 823/824.

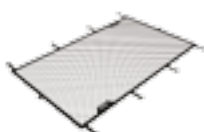

Opremite svoj Thule Canyon



Produžetak Thule Canyon 8591

Prodljuje teretni prostor za 51 cm.



Poprečne šipke Thule Canyon

Omogućuje dodavanje dodatne opreme ili stabilizaciju tereta.



Opremite svoju Thule noseću košaru



Thule mreža za teret 595/595-1

Pomaže kod pričvršćenja tereta na Thule noseće košare. Rastezljiva kako bi se prilagodila teretu. Deset pomičnih kuka za lako pričvršćenje na Thule noseću košaru. Veličina (cm): 80x80 (595) ili 130x90 (595-1).



Thule Caravan 857

Prostrana torba za organizaciju tereta u Thule nosećoj košari. Veliki kapacitet opterećenja, oko 250 litara.

Pričvršćena na Thule noseću košaru ugrađenim trakama. Izrađena od vodootpornog materijala sa šavovima koji su ojačani trakama. Konstrukcija neškodljiva za okoliš bez PVC-a. Kada se ne upotrebljava, jednostavno je složite i spremite u torbu. Veličina (cm): 101x81x45



› Sustav stražnjih nosača



Thule EasyBase 949

Prilagodljivo rješenje za prijevoz četiri-u-jednom.

ZNAČAJKE

- 1 Proširuje se dodacima za Thule EasyBase za prijevoz bicikala (EasyBike), kutiju čvrstih stijenki (BackUp), mekanu i vodootpornu torbu (EasyBag) ili metalnu košaru (EasyBasket).
- 2 Patentirani priključak pristaje svim vrstama kuka za vuču i ne zahtijeva prilagodbu.
- 3 U-šipka lako se sklapa za lako odlaganje.
- 4 Kapacitet opterećenja 45 kg.



Počnite s nosačem Thule EasyBase – i prilagodite ga svojim potrebama.



Thule EasyBike 948-1/948-2

Lako se rukom postavlja izravno na nosač Thule EasyBase – alat nije potreban. Za sve veličine bicikala, može se kombinirati tako da nosi maksimalno opterećenje – tri bicikla. Utovar je lak, a bicikli su učvršćeni i sigurni. 948-1 nosi jedan bicikl. 948-2 nosi dva bicikla.



Thule BackUp 900

Lako dostupno i prostrano prijevozno rješenje za stražnji kraj vozila.



Thule EasyBasket 948-3

Praktična košara za nošenje kabastih, vlažnih ili prljavih predmeta na nosaču Thule EasyBase.



Thule EasyBag 948-4

Lako dostupno i sklopivo rješenje za prijevoz za stražnji kraj vozila.

Naziv	Thule EasyBase		Thule EasyBike		Thule BackUp	Thule EasyBasket	Thule EasyBag
	949		948-1	948-2	900	948-3	948-4
Veličina (cm)	120 x 60 x 78				147 x 57 x 70	126 x 56 x 11	110 x 55 x 53
Maks. broj bicikala			1	2			
Nosivost (kg)	45		17	2 x 17	50	60	
Težina (kg)	15		1,6	3,2	14	6	4
Odobrio TÜV/EuroBE	•		•	•	•	•	•
Ispunjava standarde testa City Crash	•		•	•	•	•	•
Razno	Stražnja svjetla. Zaključava nosač na vozilo dodatkom 957.		Kombinacijom 948-1 i 948-2 moguće je prevoziti 3 bicikla. Odgovara ramama dimenzija 20 - 70 mm. Odgovara kotačima svih dimenzija. Zaključava bicikl na nosač dodatkom 526.		Zapremina 420 l. Otvara se straga. Učvršćivanje u profilom od 80 mm. Sive boje.		Zapremina 315 l. S trakama. Trakama ojačani rubovi i zabrtvljeni zatvarač s ugrađenom bravom.

Krovne kutije



Naziv	Thule Excellence XT	Thule Dynamic		Thule Motion		
			M (800)	L (900)	Sport (600)	M (200)
Veličina (cm)	218 x 94 x 40	206 x 84 x 34	235 x 94 x 35		190 x 67 x 42	175 x 86 x 46
Zapremina (l) ¹	470	320	430		320	410
Kapacitet utovara (kg)	75	75	75		75	75
Sustav za učvršćivanje	PowerClick	PowerClick		PowerClick		
Otvaranje	DualSide otvaranje	DualSide otvaranje		DualSide otvaranje		
Trake	3	3	3		3	3
Središnje zaključavanje	•	•	•		•	•
Prikladno za Thule WingBar Edge	•	•	•		•	•
Prikladno za Thule WingBar	•	•	•		•	•
Prikladno za četvrtastu šipku ²	•	•	•		•	•
Prikladno za Thule SlideBar	Dodatni pribor 697500	Dodatni pribor 697500	Dodatni pribor 697500		Dodatni pribor 697500	Dodatni pribor 697500
Odobrio TÜV/GS	•	•	•		•	•
Ispunjava standarde testa City Crash	•	•	•		•	•
Maks. broj pari skija ili snowboarda	6-8	5-7	6-8		4-6	5-7
Maks. duljina skija (cm)	200	180	205		175	155
Nosač za skije	Dodatni pribor 694900	Dodatni pribor 694800	Dodatni pribor 694900		Dodatni pribor 694600	Dodatni pribor 694800
Thule pokrov poklopca kutije	Uključeno	Dodatni pribor 698100	Dodatni pribor 698300		Dodatni pribor 698200	Dodatni pribor 698100
Boje	Ekskluzivno dvobojna Sjajna crna - metalik titanij/6119B Sjajna titanij - sjajna crna/6119T	Sjajna titanij/6128T Sjajna crna/6128B	Sjajna titanij/6129T Sjajna crna/6129B		Sjajna srebrna/6206S Sjajna crna/6206B	Sjajna srebrna/6202S Sjajna crna/6202B

¹ Unutarnje mjere proizvoda, temeljem digitalnih 3D inženjerskih nacrti.

² Vrijedi pri upotrebi originalnog Thule nosača. Posavjetujte se s Thule prodavačem prije upotrebe nosača drugog proizvođača.

Sklopive krovne kutije



Naziv	Thule Ranger	
	90	500
Veličina (cm)	110 x 80 x 40	190 x 50 x 30
Zapremina (l) ¹	280	260
Kapacitet utovara (kg)	50	50
Sustav za učvršćivanje	EasySnap	
Otvaranje	Bočno/straga	S jedne strane
Nosač za skije	2	2
Trake	•	•
Zaključavanje	•	•
Prikladno za Thule WingBar Edge	•	•
Prikladno za Thule WingBar	•	•
Prikladno za Thule SquareBar ²	•	•
Prikladno za Thule SlideBar	Dodatni pribor 697100	Dodatni pribor 697100
Odobrio TÜV/GS	•	•
Ispunjava standarde testa City Crash	•	•
Maks. broj pari skija ili snowboarda	-	3-4
Maks. duljina skija (cm)	-	185
Boje	Crna - srebrno-siva/6011	Crna - srebrno-siva/6035

¹ Unutarnje mjere proizvoda, temeljem digitalnih 3D inženjerskih nacrti.

² Vrijedi pri upotrebi Thule originalnog nosača. Posavjetujte se s Thule prodavačem prije upotrebe nosača drugog proizvođača.



Thule Motion		Thule Touring					
XL (800)	XXL (900)	Sport (600)	S (100)	M (200)	L (780)	Alpine (700)	
205 x 84 x 45	235 x 94 x 47	190 x 63 x 39	139 x 90 x 40	175 x 82 x 45	196 x 78 x 43	232 x 70 x 42	
460	630	300	330	400	420	430	
75	75	50	50	50	50	50	
PowerClick		FastClick					
DualSide otvaranje		DualSide otvaranje	DualSide otvaranje	S jedne strane	DualSide otvaranje	DualSide otvaranje	
3	3	3	3	3	3	3	
•	•	•	•	•	•	•	
•	•	•	•	•	•	•	
•	•	•	•	•	•	•	
•	•	•	•	•	•	•	
Dodatni pribor 697500	Dodatni pribor 697500	Dodatni pribor 697400	Dodatni pribor 697400	Dodatni pribor 697400	Dodatni pribor 697400	Dodatni pribor 697400	
•	•	•	•	•	•	•	
•	•	•	•	•	•	•	
5-7	6-8	-	-	5-7	5-7	4-6	
190	220	-	-	155	180	220	
Dodatni pribor 694800	Dodatni pribor 694900	-	-	Dodatni pribor 694800	Dodatni pribor 694800	Dodatni pribor 694700	
Dodatni pribor 698100	Dodatni pribor 698300	Dodatni pribor 698100	Dodatni pribor 698100	Dodatni pribor 698100	Dodatni pribor 698100	Dodatni pribor 698200	
Sjajna srebrna/6208S Sjajna crna/6208B	Sjajna srebrna/6209S Sjajna crna/6209B	Titanij aeroskin/6341T Sjajna crna/6341B	Titanij aeroskin/6341T Sjajna crna/6341B	Titanij aeroskin/6342T Sjajna crna/6342B	Titanij aeroskin/6348T Sjajna crna/6348B	Titanij aeroskin/6347T Sjajna crna/6347B	

Noseće košare



New

Naziv	Thule Trail		Thule Canyon
	823	824	859
Veličina (cm)	135 x 90 x 18	160 x 100 x 18	127x104x15
Brava	•	•	
Prikladno za WingBar Edge	•	•	•
Prikladno za WingBar	•	•	•
Prikladno za SlideBar	•	•	•
Prikladno za SquareBar	•	•	•
Odobrio TÜV/GS	•	•	•
Ispunjava standarde testa City Crash	•	•	•
Razno	Aluminij. Točke za učvršćivanje prilagođavaju se duljini nosača tereta.		Pričvrrsne točke prilagođavaju se dužini nosača tereta.

› Bike







› Neka vaš bicikl bude uz vas od početka do kraja.

Da li se radi o ushitu spuštanja nizbrdo, tjelesnom izazovu utrke na duge pruge ili mirnom opuštanju u razgledavanju za kojim čeznete, vožnja biciklom vjerojatno je najbolji način uživanja u vanjskom prostoru. Na putu do vaše sljedeće vožnje, naši nosači bicikla pobrinut će se da vaši bicikli budu sigurno pričvršćeni za automobil. Prepustite nama brigu o prijevozu bicikla – vi se brinite za vožnju.

Izazovi ne bi smjeli početi prije no što sjednete na svoj bicikl i počnete se voziti!



Objašnjenje simbola



Maksimalni broj bicikla koje je moguće prevoziti.



Nosač bicikla koji se preporučuje za prijevoz elektrobicikala ili drugih teških bicikla (maks. 30 kg).



KROVNI NOSAČI BIKIKLA, POTRAŽITE NA 42. STRANICI

- ❶ Patentirana pritezna glava AcuTight "klikne" kada se postigne optimalni prihvatni moment vilice bicikla.
- ❷ Nakon postavljanja bicikla u nosač, bicikl ostaje u fiksiranom položaju. To vam omogućuje sva podešavanja na praktičnoj visini bez držanja bicikla.

NOSAČI S MONTAŽOM NA STRAŽNJI KRAJ VOZILA, POTRAŽITE NA 46. STRANICI

- ❸ Ako vaš automobil nema kuku za vuču, a trebate prevesti više bicikala, ovo je savršeno rješenje.
- ❹ Nosí 2-4 bicikla.
- ❺ Sklopiv i lako se pohranjuje.

NOSAČI BIKIKALA S MONTAŽOM NA KUKU ZA VUČU, POTRAŽITE NA 50. STRANICI

- ❻ Uvijek potpun pristup prtljažniku, čak i kada su bicikli montirani na nosač.
- ❼ Novi, poboljšani, odvojivi držači vilice s Thule AcuTight koji "klikne" nakon postizanja optimalnog momenta učvršćivanja.

› Nosači za krovnu montažu





Thule Sprint 569

Najkompletniji nosač s montažom na vilicu za maksimalnu zaštitu bicikala.

ZNAČAJKE

- 1 Patentirana stezna glava Thule AcuTight "klikne" kada se postigne optimalna vrijednost, čime se regulira moment koji se prenosi na okvir bicikla.
- 2 Preporučena krovna opcija za prijevoz bicikla osjetljivih rama (npr. karbonske rame)
- 3 Elastomeri proizvedeni prema RDT tehnologiji kojima se ublažavaju udarci i vibracije tijekom vožnje (Road Dampening Technology) ugrađeni su u priključke nosača.
- 4 Traka sa zateznim kotačem i RDT tehnologijom osigurava stražnji kotač bez oštećenja kotača.
- 5 Potpore za kotače povećavaju sigurnost i stabilnost stražnjeg kotača.
- 6 Teleskopsko ležište za kotač prilagođava se biciklu i vozilu.
- 7 Maksimalna dozvoljena težina bicikla je 17 kg.
- 8 Moguće zaključavanje - bicikla za nosač bicikla i nosača bicikla za nosač tereta (brave su uključene).
- 9 Adapteri za T-žlijeb (20x20 mm) uključeni su za montažu na Thule šipku WingBar Edge, Thule šipku WingBar, Thule kliznu šipku SlideBar i Thule aerošipku AeroBar.
- 10 Ispunjava standarde testa City Crash.



Opremite svoj Thule Sprint



Thule torba za kotač 563 XL

Posebno dizajnirana torba visoke kvalitete za prednji kotač.

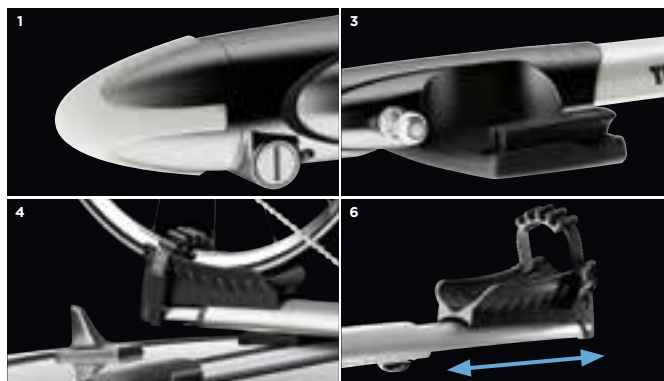



Thule ProRide 591

Najbolji i najpraktičniji krovni nosač bicikla na tržištu – za bicikle težine do 20 kg.

ZNAČAJKE

- 1 Jedinstveno oblikovan držač rame i platforma za kotače automatski postavlja bicikl u ispravan položaj te mu omogućava da se sigurno nasloni na držač rame dok ga pričvršćujete.
- 2 Praktična visina ručice za brzo i jednostavno završno pričvršćivanje.
- 3 Jedini krovni nosač bicikla na tržištu koji može prevoziti bicikle težine do 20 kg.
- 4 Za rame bicikla do 100 mm (ovalne rame 80x100 mm, okrugle rame 22-80 mm)
- 5 Trake za brzo otpuštanje sa zaštitom za kotače drže kotače sigurno na mjestu (prilagođavaju se različitim veličinama kotača).
- 6 Lako postavljanje na bilo koju stranu krova vozila.
- 7 Ovaj nosač je unaprijed sastavljen, alat nije potreban.
- 8 Moguće zaključavanje – bicikla za nosač bicikla i nosača bicikla za nosač tereta (brave su uključene).
- 9 Adapteri za T-žlijeb (20x20 mm) uključeni su za montažu na Thule šipku WingBar Edge, Thule šipku WingBar, Thule kliznu šipku SlideBar i Thule aerošipku AeroBar.
- 10 Ispunjava standarde testa City Crash.



Opremite svoj Thule ProRide



Za dodatnu sigurnost upotrijebite Thule kabl s bravom 538
180 cm dugačak čelični kabl presvučen plastikom za pričvršćivanje bicikla za nosač bicikla i dodatnu zaštitu od krađe.

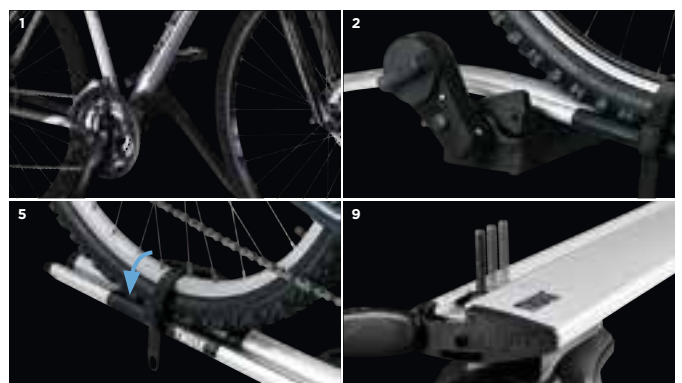



Thule OutRide 561

Elegantan, lagan i praktičan nosač bicikla koji se montira na vilicu kao kod profesionalnog korištenja.

ZNAČAJKE

- 1 Lako prilagodljivi preklopni zatvarač za sve vrste vilica.
- 2 I za bicikle opremljene disk kočnicama s osovinom promjera 20 mm (uključen adapter).
- 3 Traka za brzo otpuštanje za stražnji kotač (može se prilagoditi različitim veličinama kotača).
- 4 Maksimalna dozvoljena težina po biciklu je 17 kg.
- 5 Ovaj nosač je unaprijed sastavljen, alat nije potreban.
- 6 Moguće zaključavanje – bicikla za nosač bicikla i nosača bicikla za nosač tereta (brave su uključene).
- 7 Adapteri za T-žlijeb (20x20 mm) uključeni su za montažu na Thule šipku WingBar Edge, Thule šipku WingBar, Thule kliznu šipku SlideBar i Thule aerošipku AeroBar.
- 8 Ispunjava standarde testa City Crash.



Thule FreeRide 532

Nosač bicikla koji je funkcionalan i jednostavan za upotrebu te ispunjava sve osnovne potrebe.

ZNAČAJKE

- 1 Držač rame s brzim zaključavanjem, za većinu rama veličine do 80 mm.
- 2 Trake za brzo otpuštanje sa zaštitom za kotače drže kotače sigurno na mjestu (prilagođavaju se različitim veličinama kotača).
- 3 Moguće zaključavanje – bicikla za nosač bicikla i nosača bicikla za nosač tereta (brave su uključene).
- 4 Maksimalna dozvoljena težina po biciklu je 17 kg.
- 5 Adapteri za T-žlijeb (20x20 mm) uključeni su za montažu na Thule šipku WingBar Edge, Thule šipku WingBar, Thule kliznu šipku SlideBar i Thule aerošipku AeroBar.
- 6 Ispunjava standarde testa City Crash.

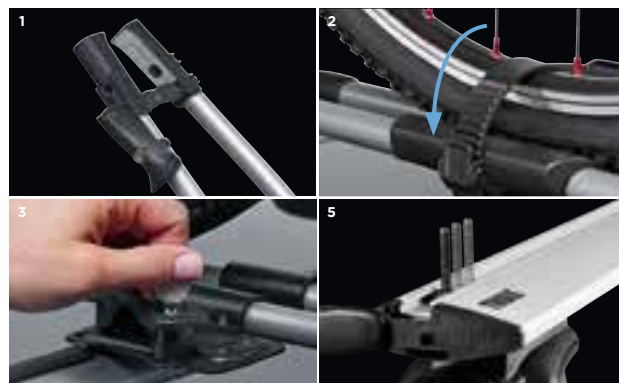
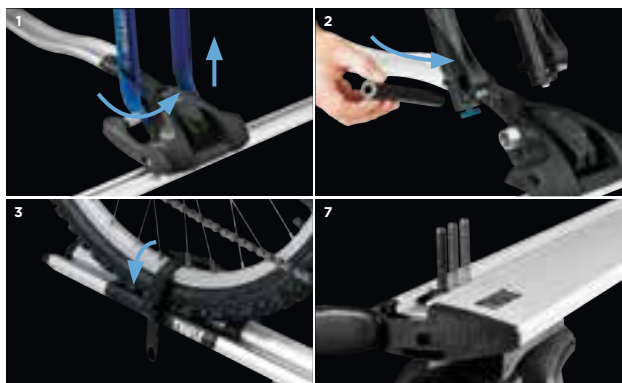

➤ **Nosači s montažom
na vrata prtljažnika**





2-3



Thule RaceWay 991/992

Revolucionarni Thule RaceWay naš je najjači, najsigurniji i najjednostavniji nosač za bicikle s montažom na stražnja vrata vozila.

ZNAČAJKE

- 1 Kablovi sa zapinjačem Sure-Tight pružaju maksimalnu sigurnost pričvršćenja na vozilo.
- 2 Patentirani kotačići FitDial garantiraju da će savršeno odgovarati vašem vozilu
- 3 Lijeveni gumeni podlošci pružaju čvrsto prianjanje na vozilo i štite od ogrebotina.
- 4 Patentirana ležišta, proizvedena prema RDT tehnologiji, drže bicikl na nosaču, a istovremeno ublažavaju udarce i vibracije tijekom vožnje.
- 5 Patentirani prihvat t.j. "kavezi" sprječavaju ljuljanje i kontakt bicikla s biciklom i bicikla s vozilom.
- 6 Uski krakovi ležišta mogu primiti različite rame bicikala, uključujući manje dječje bicikle, a možete ih i sklopiti kada se ne koriste.
- 7 Zaključavanje bicikla za nosač bicikla i nosača bicikla za vozilo (brave su uključene).
- 8 Sklopivo radi lakšeg prijevoza i praktičnog odlaganja.

Ovaj proizvod ne odgovara svim modelima automobila. U Vodiču za kupce možete pronaći informacije vezane za određene modele vozila.



Opremite svoj Thule RaceWay



Thule adapter za ramu bicikla 982

Adapter rama za najjednostavnije pričvršćivanje bicikala s nestandardnim ramama, za ženske bicikle, bicikle za spust itd.

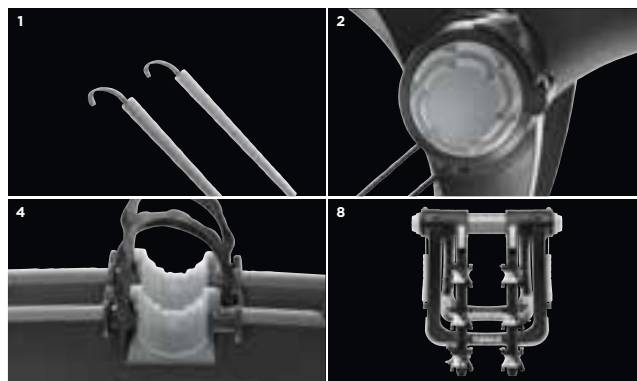



Thule BackPac 973

Fleksibilan nosač visokih standarda dizajniran za kombije, minibuseve i višenamjenska vozila (za 2 - 4 bicikla).

ZNAČAJKE

- 1 Za prijevoz 2 bicikla, 3 uz adapter 973-23 i 4 uz adaptore 973-23 + 973-24.
- 2 Zbog povišenog položaja nosača stražnja svjetla i registracijska pločica ostaju vidljivi.
- 3 Svi dijelovi u dodiru s vozilom i biciklima omotani su gumom radi dodatne zaštite.
- 4 Svi su držači rame bicikala odvojivi radi praktičnog utovara bicikala.
- 5 Trake za brzo otpuštanje prikladne su za kotače različitih veličina.
- 6 Proširive platforme za kotače za velike bicikle.
- 7 Sklopiv je radi lakšeg odlaganja i rukovanja.
- 8 Bicikl je s vanjske strane i zaključava se za nosač, a nosač se zaključava za vozilo Thule bravom 567.
- 9 Poseban komplet spojnica prilagođava nosač brojnim modelima vozila.

U Thule Vodiču za kupce ili na www.thule.com potražite popis preporučenih vozila.



Opremite svoj Thule BackPac



Trebate prevesti jedan ili dva dodatna bicikla?

S Thule adapterom 973-23 kapacitet nosača Thule BackPac povećava se s dva na tri bicikla, a s adapterom 973-24 s tri na četiri bicikla.



Thule ClipOn High 9105/9106

Sklopivi nosač bicikla koji se brzo postavlja dizajniran za karavane i vozila s petim vratima (za 2 bicikla).

ZNAČAJKE

- 1 Zbog povišenog položaja nosača stražnja svjetla i registracijska pločica ostaju vidljivi.
- 2 Svi dijelovi u dodiru s vozilom i biciklima omotani su gumom radi dodatne zaštite.
- 3 Svi su držači rame bicikala odvojivi radi praktičnog utovara bicikala.
- 4 Jednostavno se postavlja na vrata prtljažnika s jedinstvenim preklopnim sustavom.
- 5 Trake za brzo otpuštanje prikladne su za kotače različitih veličina.
- 6 Proširive platforme za kotače za velike bicikle.
- 7 Lako je sklopiv radi lakšeg odlaganja i rukovanja.
- 8 Bicikl s vanjske strane je zaključan za nosač.



U Thule Vodiču za kupce ili na www.thule.com potražite popis preporučenih vozila.

Thule ClipOn 9103/9104

Preklopni nosač bicikla s pametnim značajkama, savršen za karavane i vozila s petim vratima (za 3 bicikla).

ZNAČAJKE

- 1 Svi dijelovi u dodiru s vozilom i biciklima omotani su gumom radi dodatne zaštite.
- 2 Jednostavno se postavlja na vrata prtljažnika s jedinstvenim preklopnim sustavom.
- 3 Lako je sklopiv radi lakšeg odlaganja i rukovanja.
- 4 Moguće je priključiti Thule registarsku ploču sa stražnjim svjetlima 976.
- 5 Upotrijebite Thule adapter za ramu bicikla 982 za pričvršćivanje bicikala s nestandardnim ramama (npr. ženski bicikli, BMX-ovi, bicikli za spustove).



U Thule Vodiču za kupce ili na www.thule.com potražite popis preporučenih vozila.

Thule FreeWay 968

Osnovni nosač bicikla koji se postavlja na vrata prtljažnika dizajniran za vozila s petim vratima i limuzine (za 3 bicikla).

ZNAČAJKE

- 1 Svi dijelovi u dodiru s vozilom i biciklima omotani su gumom radi dodatne zaštite.
- 2 Moguće je priključiti Thule registarsku ploču sa stražnjim svjetlima 976.
- 3 Upotrijebite Thule adapter za ramu bicikla 982 za pričvršćivanje bicikala s nestandardnim ramama (npr. ženski bicikli, BMX-ovi, bicikli za spustove).



U Thule Vodiču za kupce ili na www.thule.com potražite popis preporučenih vozila.

› Nosači bicikala s montažom na kuku za vuču



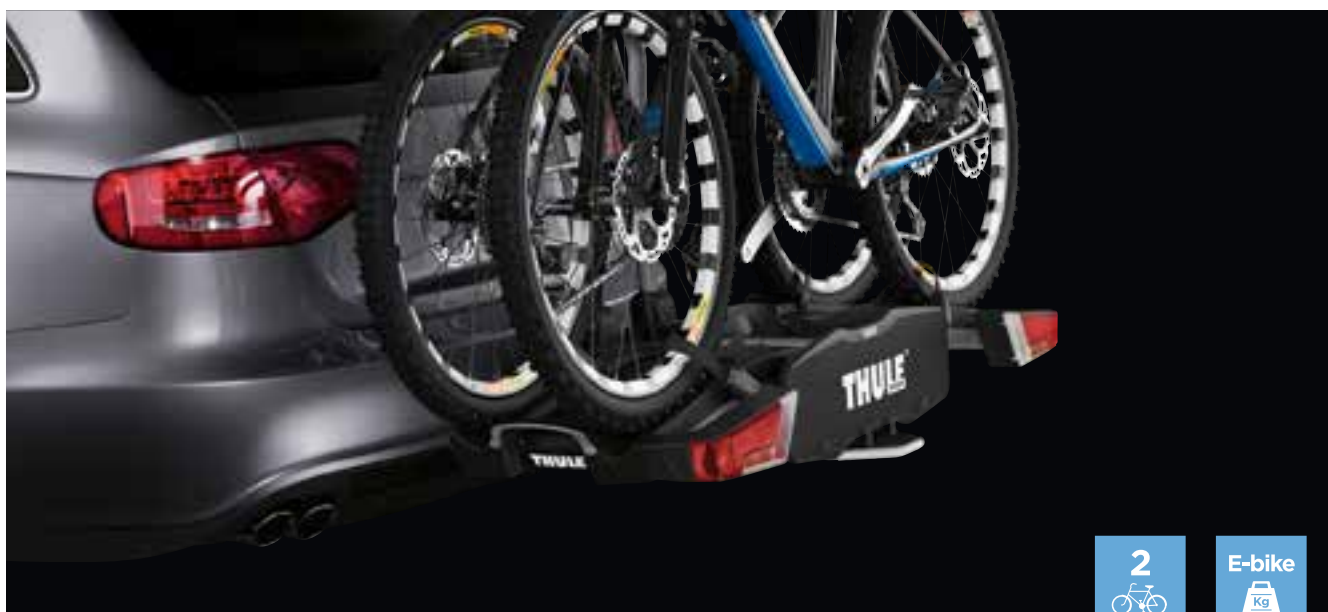

Thule EasyFold 932

Najpraktičniji, potpuno sklopivi nosač za dva bicikla svih vrsta (čak i za elektrobicikle/Pedelec bicikle – za 2 bicikla).

ZNAČAJKE

- 1 Novi i poboljšani odvojni držači okvira s kotačićem Thule AcuTight koji "klikne" kada se postigne optimalna vrijednost priteznog momenta.
- 2 Potpuno sklopiv za praktičnu montažu, rukovanje i odlaganje.
- 3 Veliki kapacitet opterećenja (2 x 30 kg) koji omogućuje prijevoz elektrobicikala/Pedelec bicikala.
- 4 Velika udaljenost između držača kotača omogućuje prijevoz robusnih bicikala s velikim međuosovinskim razmakom.
- 5 Pаметan nagib nožne papučice omogućuje jednostavan pristup prtljažniku čak i kada su bicikli na nosaču.
- 6 Prilagodljivo jednoručno priključivanje uz nisku silu potrebnu za lako montiranje nosača.
- 7 Zatezne kopče s dugačkim trakama za kotače služe za jednostavno pričvršćivanje kotača.
- 8 Ugrađene ručke za ergonomsko prenošenje nosača.
- 9 Nosač se može zaključati za kuku za vuču, a svi bicikli za nosač (brave su uključene).



Opremite svoj Thule EasyFold



Torba Thule EasyFold 931-1

Štiti vas i vaše vozilo od prljavštine pri prijevozu i odlaganju nosača bicikla Thule EasyFold.





Thule EuroClassic G6 928/929

Vrhunski nosač bicikla standardnih dimenzija, odlično prilagodljiv i velikog kapaciteta opterećenja. Thule EuroClassic G6 dostupan je u dvije verzije – za dva ili tri bicikla, obje s mogućnošću dodavanja dodatnog bicikla pomoću adaptera.

ZNAČAJKE

- 1 Novi i poboljšani odvojni držači okvira s kotačićem Thule AcuTight koji "klikne" kada se postigne optimalna vrijednost priteznog momenta.
- 2 Kapacitet opterećenja je 25 kg po biciklu, što omogućuje prijevoz lakših elektrobicikala/Pedelec bicikala.
- 3 Povećajte kapacitet za jedan bicikl upotrebom Thule adaptera za bicikl 928-1.
- 4 Velika udaljenost između držača kotača omogućuje prijevoz robusnih bicikala s velikim međuosovinskim razmakom.
- 5 Široki nagibni kut omogućuje otvaranje čak i vrlo velikih vrata prtljažnika – čak i kad su bicikli na nosaču.
- 6 Pametan nagib nožne papučice omogućuje jednostavan pristup prtljažniku čak i kada su bicikli na nosaču.
- 7 Prilagodljivo jednoručno priključivanje uz nisku silu potrebnu za lako montiranje nosača.
- 8 Zatezne kopče s dugačkim trakama za kotače služe za jednostavno pričvršćivanje kotača.
- 9 Nosač se može zaključati za kuku za vuču, a svi bicikli za nosač (brave su uključene).



Opremite svoj Thule EuroClassic G6



Thule EuroClassic G5/G6 adapter za bicikl 9281

Povećajte kapacitet nosača Thule EuroClassic G6 928/929 (i Thule EuroClassic G5) za jedan bicikl.





Thule VeloCompact 925/927

Najbolji kompaktni i lagani nosač bicikla, Thule VeloCompact ima samo 14 kg zahvaljujući modernom dizajnu i materijalima. Odaberite Thule VeloCompact 925 za dva bicikla i Thule VeloCompact 927 za tri ili četiri bicikla.

ZNAČAJKE

- 1 Jednostavna montaža i podešavanje nosača prije zatvaranja ručke za pričvršćivanje zahvaljujući inicijalnoj stabilnosti priključka kuke za vuču (samo 927)
- 2 Mogućnost povećanja kapaciteta prijevoza na četiri bicikla dodavanjem adaptera za 4. bicikl (samo 927)
- 3 Jednostavan utovar bicikala pomoću odvojivih držača rame
- 4 Nosi bicikle s velikim međuosovinskim razmakom zahvaljujući proširivim držačima kotača.
- 5 Jednostavno se potpuno sklapa i pohranjuje - odgovara prtljažnicima većine automobila.
- 6 Jednostavan pristup prtljažniku čak i kada su bicikli natovareni zahvaljujući pametnom nagibu nožnom papučicom.
- 7 Lako montiranje nosača - prilagodljivo jednoručno pričvršćivanje uz nisku silu.
- 8 Jednostavno učvršćivanje kotača zahvaljujući dugim trakama za kotače sa zateznim kopčama.
- 9 Zaključajte bicikle na nosaču bicikla, a nosač na kuki za vuču (brave su uključene).



automechanika
innovationaward

Opremite svoj Thule VeloCompact



Thule VeloCompact Adapter 9261 za 4. bicikl

Povećajte kapacitet nosača Thule VeloCompact 927 za jedan bicikl. Odgovara samo nosačima Thule VeloCompact za 3 bicikla (927).





Thule EuroRide 941/943

Thule EuroRide funkcionalan je nosač bicikala koji ispunjava sve vaše osnovne potrebe. Vrhunske značajke i jednostavno korištenje. Dostupan je u dvije verzije: Thule EuroRide 941 za dva bicikla i Thule EuroRide 943 za tri bicikla.

ZNAČAJKE

- 1 Ručno nagibanje za pristup prtljažniku čak i kad su natovareni bicikli.
- 2 Ručka za brzu montažu pričvršćuje nosač na kuku za vuču u samo nekoliko poteza.
- 3 Pomični držači kotača s mekim trakama.
- 4 Stabilni držači rame za okvire bicikala (do 70 mm).
- 5 Nosač se može zaključati za kuku za vuču, a bicikl se zaključava Thule bravicom 526 kao dodatkom.



Opremite svoj Thule EuroRide



Kotačić Thule AcuTight

Dodatni limitator momenta (zamjena za dosadašnje učvršćivanje) za stražnje nosače bicikla s učvršćivanjem rame.





Thule EuroPower 916

Robusni i stabilni nosač bicikla posebno osmišljen za teške i velike bicikle (npr. elektrobicikli, veliki brdski bicikli za spustove – za 2 bicikla).

ZNAČAJKE

- 1 Novi i poboljšani odvojivi krakovi za montažu za praktičan utovar bicikala.
- 2 Veliki kapacitet opterećenja (2 x 30 kg) koji omogućuje prijevoz elektrobicikala/Pedelec bicikala.
- 3 Iznimno velika udaljenost između držača kotača (25 cm) omogućuje prijevoz robusnih bicikala s velikim međuosovinskim razmakom.
- 4 Pametan nagib nožne papučice omogućuje jednostavan pristup prtljažniku čak i kada su bicikli na nosaču.
- 5 Prilagodljivo jednoručno priključivanje uz nisku silu potrebnu za lako montiranje nosača.
- 6 Zatezne kopče s dugačkim trakama za kotače služe za jednostavno pričvršćivanje kotača.
- 7 Nosač se može zaključati za kuku za vuču, a svi bicikli za nosač (brave su uključene).



Opremite svoj Thule EuroPower



Kotačić Thule AcuTight

Dodatni limitator momenta (zamjena za dosadašnje učvršćivanje) za stražnje nosače bicikla s učvršćivanjem rame.

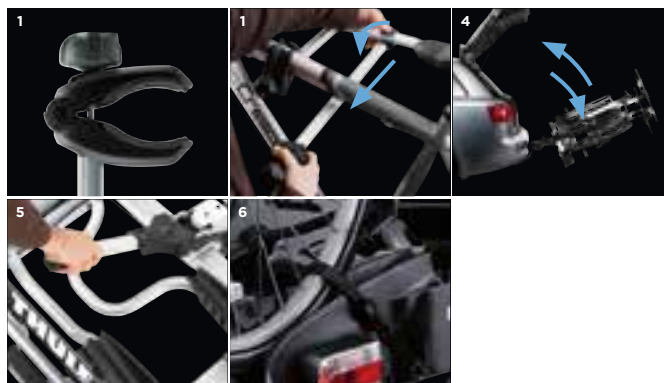

Thule RideOn

Naš osnovni, nagibni nosač za bicikl.

ZNAČAJKE

- 1 Rukom podesiv nagib za pristup prtljažniku čak i kad su bicikli natovareni.
- 2 Pametni priključak, odgovara većini kuka za vuču.
- 3 Bicikli se učvršćuju mekim trakama.

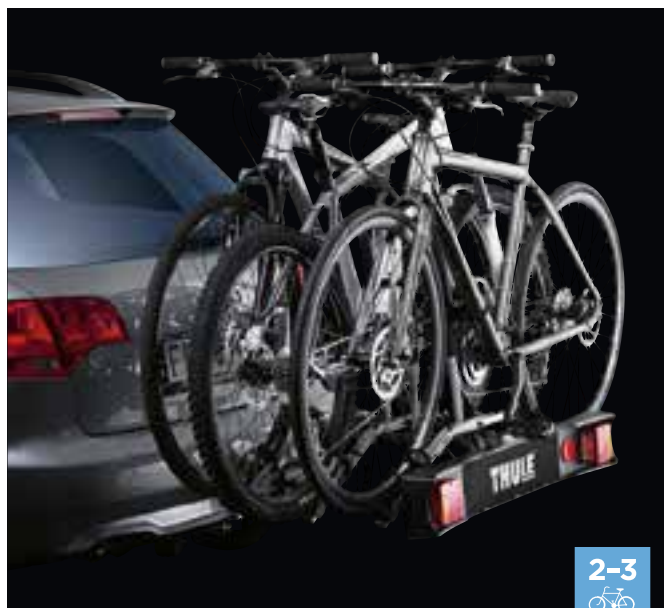

Thule HangOn

Osnovni jednostavni nosač ako trebate prevoziti 3 - 4 bicikla. Dostupan u dvije veličine - modeli 972 i 974 za tri bicikla i model 9708 za četiri bicikla.

ZNAČAJKE

- 1 Čvrst priključak koji nije potrebno podešavati prije pričvršćivanja.
- 2 Meki držači rame bicikla štite i drže bicikle na mjestu.
- 3 Bicikli su na prikladnoj visini iznad tla.
- 4 Opremljen trakama i reflektorima.
- 5 Lako je sklopiv za jednostavnu pohranu.
- 6 Modeli 972/9708 nagibni su kako bi osigurali pristup prtljažniku.
- 7 Modeli 972/974 imaju pripremu za pričvršćivanje ploče sa stražnjim svjetlima 976 s adapterom 9761 (ne 9708).



Thule Xpress 970

Jedini nosač bicikla takve vrste s priključkom za kuku za vuču koji ima ISO odobrenje.

ZNAČAJKE

- 1 Meki, zaštitni držači rame drže bicikle na mjestu.
- 2 Unaprijed opremljen trakama i reflektorima za dodatnu sigurnost.
- 3 Bicikli su na prikladnoj visini iznad tla.
- 4 Sklopiv je radi lakšeg odlaganja i rukovanja.
- 5 Upotrijebite Thule adapter za ramu bicikla 982 za pričvršćivanje bicikala s nestandardnim ramama (npr. ženski bicikli, BMX-ovi, bicikli za spustove).



> Torbe za prijevoz bicikala



Thule RoundTrip Transition

Ovaj vrhunski transportni kovčeg s tvrdim stranicama i stalkom za bicikl čini putovanje s biciklom jednostavnim.

ZNAČAJKE

- 1 Spoj ABS konstrukcije i Click-Rail aluminijskog nosača štiti bicikl tijekom prijevoza
- 2 Stalak za bicikl može poslužiti za odlaganje bicikla ili radove na biciklu
- 3 Vreće za kotače od najlona sprječavaju dodir okvira i kotača
- 4 Ugrađeni kotači za jednostavan prijevoz

Unutarnje dimenzije: 134 x 37,5 x 90,2 cm.
Vanjske dimenzije: 137,2 x 39,4 x 94 cm.
Težina: 15,9 kg.

Thule RoundTrip Pro

Transportni kovčezi s mekim stranicama i stalkom za bicikl olakšavaju putovanje s biciklom.

ZNAČAJKE

- 1 Čvrsto središte od najlona obloži se oko Click-Rail aluminijskog nosača štiti bicikl tijekom prijevoza
- 2 Uklonjive bočne stranice otporne na vanjske utjecaje štite bicikl
- 3 Vreće za kotače od najlona sprječavaju dodir okvira i kotača
- 4 Priložen adapter za osovine od 15 i 20 mm

Unutarnje dimenzije: 124,5 x 27,9 x 84,5 cm
Vanjske dimenzije: 125,7 x 29,8 x 88,9 cm
Težina: 9,5 kg

Thule RoundTrip Traveler

Ovaj lagani kovčeg za bicikl kombinacija je čvrste i izdržljive vanjštine s integriranim sustavom učvršćivanja, a to predstavlja jednostavan i siguran način putovanja s biciklom.

ZNAČAJKE

- 1 Lagan kovčeg sa sklopivim bočnim stranicama i okvirom jednostavno se sprema.
- 2 Izdržljivi najlon ripstop s unutarnjom oblogom za zaštitu od trošenja i oštećenja.
- 3 Unutrašnjost od cerade čvrsta je i lako se čisti.
- 4 Integrirani kotači i više vanjskih ručki olakšavaju manevriranje torbom tijekom putovanja.

Unutarnje dimenzije: 128 x 35 x 78 cm
Vanjske dimenzije: 131 x 38 x 81 cm
Težina: 7,7 kg



Ugrađeni stalak za bicikle uključen je u kutiji Thule RoundTrip Transition i Thule RoundTrip Pro.



Opremite svoj nosač bicikla



Thule EuroClassic G5/G6 adapter za bicikl 9281

Povećajte kapacitet nosača Thule EuroClassic G6 928/929 (i Thule EuroClassic G5) za jedan bicikl.



Thule VeloCompact adapter 9261 za 4. bicikl

Povećajte kapacitet nosača Thule VeloCompact 927 za jedan bicikl. Odgovara samo nosačima Thule VeloCompact za 3 bicikla (927).



Thule adapter za ramu bicikla 982

Adapter rama za najjednostavnije pričvršćivanje bicikala s nestandardnim ramama (npr. ženski bicikli, BMX-ovi, bicikli za spustove).



Torba Thule EasyFold 931-1

Štiti vas i vaše vozilo od prljavštine pri prijevozu i odlaganju nosača bicikla Thule EasyFold.



Thule rampa za utovar 9152

Praktična uklonjiva rampa za jednostavan utovar i istovar bicikala.



Thule adapter za kotač 9772

Štiti kotač na brdskim biciklima te učvršćuje kotače cestovnih bicikala.



Thule Off-Road adapter 9042

Adapter za pričvršćivanje nosača Thule EuroClassic G6 (i Thule EuroClassic G5) na vozila s rezervnim kotačem na vanjskoj strani vrata prtljažnika.



Thule registracijska pločica 9762

Prazna ploča za pričvršćivanje nosača bicikla na držač registracijske pločice.

Thule VeloCompact Spare Wheel adapter za rezervni kotač 9241

Adapter za pričvršćivanje nosača Thule VeloCompact na vozila s rezervnim kotačem s vanjske strane vrata prtljažnika.



Thule ploča sa stražnjim svjetlima 976

Zamjenjuje najvažnija stražnja svjetla vašega vozila (7-pinski priključak).

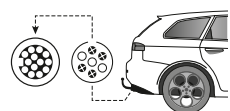

Thule Adapter 9906

Konvertira 7-pinsku električnu utičnicu vozila u 13-pinsku.

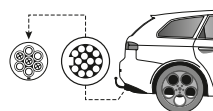

Thule Adapter 9907

Konvertira 13-pinsku električnu utičnicu vozila u 7-pinsku.



Thule torba za kotač 563 XL

Posebno dizajnirana torba visoke kvalitete za prednji kotač.



Thule SlideBar 891-893

Thule klizna šipka SlideBar olakšava utovar bicikala na krov vozila jer šipka izklizne na jednu stranu. Pogledajte 14. stranicu.



Thule 15-milimetarski osovinski adapter 561-1

Adapter za nosač ThuleOutRide 561 koji omogućuje prijevoz bicikala s 15-milimetarskom osovinom.



Nosač za prednji kotač Thule 545-2

Nosač za prednji kotač s uobičajenom wosovinom ili kotačima s kočionim diskovima. Pogodan za kotače do 29". Ne odgovara kotačima s osovinama "thru".



Thule sajla s bravom 538

Čelična sajla presvučena plastikom za pričvršćivanje bicikla za nosač bicikla i dodatnu zaštitu od krađe.



Kotačić Thule AcuTight

Dodatni limitator momenta (zamjena za dosadašnje učvršćivanje) za stražnje nosače bicikla s učvršćivanjem rame.



Thule brava 957

Za zaključavanje nosača bicikla Thule HangOn 972/974/9708, Thule RideOn 9502/9503 ili Thule EasyBase 949 na kuku za vuču.



Thule brave za zaključavanje 526/527

Pribor za nosače bicikla za montažu na vrata prtljažnika. Zaključava držač rame. Br. art. 526 = 2 kom. Br. art. 527 = 4 kom.



Thule One-Key System

Izbjegnite gnjavažu s mnogo raznih ključeva, prijedite na Thule sustav jednog ključa i upotrebljavajte jedan ključ za sve Thule proizvode. Dostupno u kompletima od 4,6,8 i 12 brav. Više informacija na www.thule.com.



Thule stalak za bicikle 5781

Organizirajte svoje bicikle kod kuće.



Thule zidni nosač 9771

Za funkcionalno skladištenje bicikla i nosača bicikla.

Nosači bicikla za postavljanje na krov



Naziv	Thule Sprint	Thule OutRide	Thule ProRide	Thule FreeRide
	569	561	591	532
Maks. broj bicikla	1	1	1	1
Kapacitet opterećenja (kg)	17	17	20	17
Pričvršćivanje bicikla	Prednja vilica/stražnji kotač	Prednja vilica/stražnji kotač	Rama/kotač	Rama/kotač
Odgovara ramama dimenzija (mm)	Svi	Svi	Ø do 100*	Ø 22-70*
Odgovara kotačima dimenzija	Svi	Svi	Svi	Svi
Samopodesivi držač rame			•	
Podesive trake za brzo otpuštanje za kotače	•	•	•	•
Zaključava bicikl za nosač	•	•	•	•
Zaključava nosač za nosač tereta	•	•	•	•
Mogu se postaviti s desne ili lijeve strane	•	•	•	•
Prikladno za Thule Wing, Slide i AeroBar	•	•	•	•
Prikladno za SquareBar		•	•	•
Adapter za T-žlijeb (20 x 20 mm) ¹	Uključeno	Uključeno	Uključeno	Uključeno
Adapter za T-žlijeb (30 x 24 mm) ²	889-4	889-3	889-1	889-3
Odobrio TÜV	•	•	•	•
Ispunjava standarde testa City Crash	•	•	•	•
Razno	Aluminij. Također za bicikle s disk kočnicama. Ne odgovara biciklima s osovina tipa "through-axle". Odgovara samo nosačima s t-žljebom.	Aluminij. I za bicikle s disk kočnicama. Uključen adapter za vilice s 20 mm osovina.	Aluminij. Vrlo jednostavno pričvršćivanje. *Okrugla rama 22 - 80 mm, ovalna rama 80 x 100 mm.	*Ovalna rama, maks. 65 x 80 mm.

¹ Prikladan za šipke Thule WingBar Edge, WingBar, SlideBar i AeroBar.

² Odgovara npr. nekim originalnim BMW i Renault krovim nosačima.

Nosači bicikla za postavljanje na kuku za vuču



Naziv	Thule EasyFold	Thule EuroClassic G6		Thule VeloCompact		Thule EuroRide	
	932	928	929	925	927	941	943
Maks. broj bicikla	2	2 (3 s adapterom 928-1)	3 (4 s adapterom 928-1)	2	3 (4 s adapterom 9261)	2	3
Kapacitet opterećenja (kg)	60	51	60	46	60	36	45
Maks. težina bicikla (kg)	30	25	25	25	25	20	20
Udaljenost kotača (cm)	22	20	20	19	19	17	17
Veličina (cm)	123 x 61 (31 x 61 x 68 sklopjeno)	137 x 48	137 x 65	103 x 59	103 x 72	105 x 58	105 x 75
Težina (kg)	16,9	17,6	20,7	14,1	18,9	14,1	17,9
Odgovara ramama dimenzija (mm)	22-80	22-80	22-80	22-80	22-80	20-70	
Montaža kotača na prilagodljivim držačima	Zatezne kopče	Zatezne kopče	Zatezne kopče	Zatezne kopče	Zatezne kopče	Podesive trake	Podesive trake
Odvojivi držači rama	•	•	•	•	•		
Zaključava bicikl za nosač	•	•	•	•	•	Dodatni pribor 526/527/528	
Zaključava nosač za vozilo	•	•	•	•	•	•	•
Mogućnost nagiba, s biciklima	Nožna papučica	Nožna papučica	Nožna papučica	Nožna papučica	Nožna papučica	Ručno rukovanje	
Može se koristiti s rampom za utovar 9152	•	•	•	•	•		
Odgovara automobilima s vanjskom rezervnom gumom		S adapterom za rezervni kotač 9042		S adapterom za rezervni kotač 9241			
Stražnja svjetla	•		•	•	•	•	•
Utikač za napajanje	7-pinski (13-pinski s adapterom 9907)	13-pinski (7-pinski s adapterom 9906)		7-pinski (13-pinski s adapterom 9907)		7-pinski (13-pinski s adapterom 9907)	
Odobrio TÜV/EuroBe		•	•				
Ispunjava standarde testa City Crash	•	•	•	•	•	•	•
Razno		Maks. težina bicikla za adapter 928-1 je 15 kg.			Maks. težina bicikla za adapter 926-1 je 15 kg.		

Nosači bicikla za stražnja vrata vozila

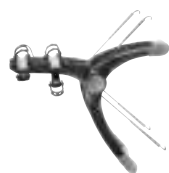

Naziv	Thule RaceWay		Thule BackPac	Thule ClipOn High		Thule ClipOn		Thule FreeWay
	991	992	973	9105	9106	9103	9104	968
Maks. broj bicikla	2	3	2 (3 s adapterom 973-23, 4 s 973-23 + 973-24)	2	2	3	3	3
Kapacitet opterećenja (kg)	30	45	60	30	30	45	45	45
Težina (kg)	9,8	10,6	14	10	12,9	6,1	7,1	5,1
Pričvršćivanje nosača	Čelični kabeli sa zapinjačem		S kompletom BackPac	Preklopni sustav za učvršćivanje		Preklopni sustav za učvršćivanje		Podesive trake
Odgovara ramama dimenzija (mm)	Svi		22-80	22-80		Svi		Svi
Odgovara kotačima dimenzija	Svi		Svi	Svi		Svi		Svi
Držač rame obložen gumom	•	•	•	•	•	•	•	•
Odvojivi držači rame			•	•	•			
Montaža kotača na prilagodljivim držačima			Trake za brzo otpuštanje	Trake za brzo otpuštanje				
Zaključava bicikl za nosač	•	•	•	•	•	Dodatni pribor 538		Dodatni pribor 538
Zaključava nosač za vozilo	•	•	Dodatni pribor 567					
Pristup prtljažniku čak i kad je nosač postavljen na vozilo	•	•	•	•	•	•	•	•
Razno	Unaprijed sastavljeno. Uključena i izdržljiva traka za učvršćivanje bicikala.		Položajem ne prekriva stražnja svjetla ili registracijsku pločicu.	Položajem ne prekriva stražnja svjetla ili registracijsku pločicu.		Jednostavno postavljanje i fleksibilno učvršćivanje. Uključena i izdržljiva traka za učvršćivanje bicikala.		Uključena i izdržljiva traka za učvršćivanje bicikala. Odgovara i vozilima s četiri vrata.

U Thule Vodiču za kupce ili na www.thule.com potražite pojednosti u vezi s prikladnosti za različite modele vozila.



Thule EuroPower	Thule RideOn		Thule HangOn	Thule HangOn		Thule Xpress
916	9502	9503	972	9708	974	970
2	2	3	3	4	3	2
60	30	45	45	60	45	30
30	17	17	15	15	15	15
25	19	19				
118 x 63	105 x 55	105 x 75	47 x 54	47 x 64	47 x 54	43 x 34
18,9	9,5	12	7,2	10,3	7,2	4,3
22-80	Svi	Svi	Svi	Svi	Svi	Svi
Zatezne kopče	Podesive trake	Podesive trake				
•						
•	Dodatni pribor 538		Dodatni pribor 538		Dodatni pribor 538	
•	Dodatni pribor 957		Dodatni pribor 957		Dodatni pribor 957 S lokotom	
Nožna papučica	Ručno rukovanje		Ručno rukovanje			
•						
S adapterom za rezervni kotač 9042						
•	•	•	Dodatni pribor 976		Dodatni pribor 976	
7-pinski (13-pinski s adapterom 9907)	7-pinski (13-pinski s adapterom 9907)					
•	•	•	•	•	•	•
Odgovara kotačima širine do 2,2"			Adapter 9761 potreban je za pričvršćivanje ploče sa stražnjim svjetlima 976 na 972 i 974.		Uključena i traka za učvršćivanje bicikla.	

› Water







› Do vode i dalje.

Ljudi su osmislili brojne načine da svladaju vodu, a kajaci, kanui, daske za surfanje i wakeboardi možda su najuzbudljiviji. Thule je učinio svojom misijom omogućiti vam da svoju opremu dovezete do vode, tako što je razvio iznimno sigurne nosače koji se lako postavljaju, štede prostor i opremljeni su moćnim trakama i zaštitnim podlogama. Dovedst ćemo vas sigurno do vode. A zatim je na vama da odlučite želite li niz struju ili protiv struje.



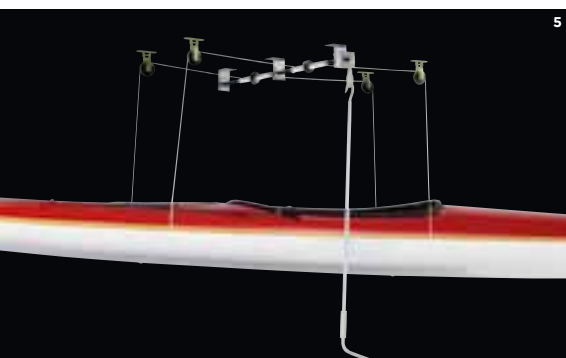

ZNAČAJKE

- ❶ Širok kut nagiba za najjednostavniji utovar i istovar kajaka.
- ❷ Ekskluzivni teleskopski dizajn s integriranom trakom.
- ❸ Zakvačite Thule Quick Draw za svoje vozilo i čamac, povucite i krenite. Prodaje se u kompletu od dva komada. Savršen za upotrebu kao krmeni ili pramčani konop.
- ❹ Inovativna traka koja se može zaključati sprječava krađu kajaka ili druge opreme koju pričvrstite na krovni nosač.
- ❺ S Thule podizačem 571 možete jednostavno podići svoju krovnu kutiju na strop garaže. Podizač je prikladan za kajake i daske za surfanje.
- ❻ Thule višenamjenski nosač 855 može nositi do tri duga i kratka vesla itd.



Thule Hullavator Pro 898

Isplovite brzo i lako – čak i kada ste sami. Ovaj nosač za pomoć pri podizanju za kajake nosi do 18 kg težine umjesto vas.

ZNAČAJKE

- 1 Sami utovarite i istovarite kajak zahvaljujući plinskim sponama koje podižu i spuštaju 18 kg težine kajaka.
- 2 Utovarite/istovarite i vežite kajak u visini struka pomoću dvostrukih produžnih ruku koje spuštaju kajak do 1 metra.
- 3 Maksimalna zaštita za kajak zahvaljujući 8 dodirnih točaka podstavljenog nosača.
- 4 Dulji životni vijek proizvoda s konstrukcijom od aluminija, čelika s dvostrukim premazom koji je otporan na koroziju.
- 5 Svaki nosač nosi 1 kajak.
- 6 Ima prostora za do 2 nosača po vozilu.
- 7 Uključuje Thule QuickDraw krmene ili pramčane vezove za prijevoz 1 kajaka.
- 8 Odgovara kajacima širine do 80 cm i težine 35 kg.
- 9 Odgovara samo nosačima za utovar Thule ProBar (kako bi se osigurao dovoljan zazor od automobila tijekom utovara/istovara).



Opremite svoj Thule Hullavator Pro



Thule ProBar 39X

Šipka za teret jedinstvenog dizajna s tri utora za pričvršćenje više dodataka. Koristite Thule ProBar uz Thule Hullavator Pro kako bi se osigurao dovoljan odmak od automobila tijekom utovara/istovara.





Thule K-Guard 840

Brže, sigurnije, jednostavnije – potrošite manje vremena na utovar i istovar i provedite više vremena u kajaku.

ZNAČAJKE

- 1 Vrlo se brzo i jednostavno pričvršćuje na krovni nosač.
- 2 Širok kut nagiba za najjednostavniji utovar i istovar kajaka.
- 3 Gumene podloške dizajnirane su da se prilagode kajacima različitih oblika, raspoređujući pritisak uzduž trupa kajaka.
- 4 To je prvi nosač kajaka kod kojega je moguće zaključati kajak za nosač (trakama sa sajlom na zaključavanje) i nosač za krovni nosač.
- 5 Gumeni jastučić oko kopče trake štite kajak i vozilo od ogrebotina pri utovaru i prijevozu.
- 6 Elegantna aluminijska ležišta.
- 7 Gumene podloške dizajnirane su da se prilagode kajacima različitih oblika, raspoređujući pritisak uzduž trupa kajaka.



Thule Hull-a-Port Pro 837

Nagibna verzija našeg najstabilnijeg nosača kajaka koji štedi najviše prostora.

ZNAČAJKE

- 1 Sklapa se na razinu nosača tereta kada nije u uporabi radi poboljšane aerodinamike.
- 2 Stabilan dizajn koji štedi prostor zahvaljujući kutnom obliku nosača.
- 3 Široki J-profil omogućuju lakši utovar i istovar.
- 4 Obloge s debelim slojem filca koje štiti trup kajaka.
- 5 Snažne trake sigurno učvršćuju kajak.
- 6 Gumeni jastučić oko kopče trake štite kajak i vozilo od ogrebotina pri utovaru i prijevozu.



Thule Hull-a-Port 835-1

Ležište J-profila pruža vrhunsku kvalitetu smještaja i zaštite s prilagodljivim podlošcima sa 4 dodirne točke i čeličnim dizajnom.

ZNAČAJKE

- 1 Stabilan dizajn koji štedi prostor zahvaljujući kutnom obliku nosača.
- 2 Široki J-profil omogućuju lakši utovar i istovar.
- 3 Obloge s debelim slojem filca koje štiti trup kajaka.
- 4 Snažne trake sigurno učvršćuju kajak.
- 5 Gumeni jastučić oko kopče trake štite kajak i vozilo od ogrebotina pri utovaru i prijevozu.



Thule Hydroglide 873

Pametani nosač kajaka s ugrađenom pomoći za utovar.

ZNAČAJKE

- 1 Stražnji podložak presvučen filcom pojednostavljuje utovar. Jednostavno pogurnite kajak na krov vozila.
- 2 Četiri prilagodljive podloške održavaju stabilnost kajaka tijekom prijevoza.
- 3 Snažne trake sigurno učvršćuju kajak.
- 4 Gumeni jastučić oko kopče trake štite kajak i vozilo od ogrebotina pri utovaru i prijevozu.
- 5 Jednostavno se postavlja na Thule šipke SquareBar i šipke s T-žlijebom (adapter za T-žlijeb uključen).



Thule nosač kajaka 874

Funkcionalni nosač kajaka koji se savršeno prilagođava trupu kajaka.

ZNAČAJKE

- 1 Četiri prilagodljive podloške održavaju stabilnost kajaka tijekom prijevoza.
- 2 Snažne trake sigurno učvršćuju kajak.
- 3 Gumeni jastučić oko kopče trake štiti kajak i vozilo od ogrebotina pri utovaru i prijevozu.
- 4 Jednostavno se postavlja na Thule šipke SquareBar i šipke s T-žlijebom (adapter za T-žlijeb uključen).



Thule nosač za kajak 520-1

Osnovni nosač koji štedi prostor namijenjen prijevozu svih vrsta kajaka.

ZNAČAJKE

- 1 Stalci za kajak mogu se sklopiti kada nisu u uporabi.
- 2 Izdržljive trake sigurno učvršćuju kajak.
- 3 Gumeni jastučić oko kopče trake štiti kajak i vozilo od ogrebotina pri utovaru i prijevozu.



Thule Portage 819

Na siguran način prevozite svoj kanu ili kajak, a maksimalno vrijeme provedite na vodi uz naš nosač kanua koji se najlakše utovaruje.

ZNAČAJKE

- 1 Izdržljive nosive površine s iskošenim stranicama omogućuju jednostavan utovar.
- 2 Brzo i lako na siguran način pričvrstite kanu pomoću traka sa zapinjačem Thule Quick Draw s karabinerom.
- 3 Zaštitite automobil i kanu od ogrebotina zahvaljujući jakim, izdržljivim trakama za utovar sa zaštitom za kopču.
- 4 Zaštitite kanu tijekom prijevoza pomoću mekane unutarnje obloge otporne na vremenske utjecaje.
- 5 Odgovara svim sustavima Thule Rack i većini krovnih nosača na tržištu zahvaljujući univerzalnim nosačima FlipFit (t-žlijeb kompatibilan je s dodatkom Thule T-track Adapter 882).

Thule SUP Taxi 810

Nosač daske za stojeće veslanje (SUP) vrhunskog izgleda, univerzalnog i sigurnog dizajna za postavljanje.

ZNAČAJKE

- 1 Ekskluzivan teleskopski dizajn u prilagođenim veličinama za daske širine 700 – 860 mm.
- 2 Čvrsta, čelikom ojačana mreža i brava s oprugom pružaju nenadmašnu sigurnost vašim daskama za surfanje.
- 3 Uključena je traka za učvršćivanje za jednostavan i praktičan utovar.
- 4 Meka obloga otporna na vremenske uvjete štiti daske tijekom prijevoza.
- 5 Opremljen sustavom za ugradnju Speed-Link za praktično postavljanje na krovni nosač bez upotrebe alata.
- 6 4 brave Thule One-Key (uključene), 2 traka za zaključavanje i 2 za Speed-Link.

Thule Board Shuttle 811

Ponesite svoju dasku kamo god pošli. Ovaj nosač prilagodljive širine s ugrađenim dijelovima za zaštitu daske odgovara gotovo svim krovnim nosačima.

ZNAČAJKE

- 1 Čvrsto, prilagođeno prjanjanje daske zahvaljujući teleskopskom dizajnu za daske širine od 70 do 86 cm.
- 2 Transportirajte dvije daske uz maksimalnu stabilnost s dizajnom koji omogućava utovar s dvije strane.
- 3 Pričvrstite dasku na vozilo pomoću traka za pričvršćivanje
- 4 Zaštitite dasku tijekom prijevoza pomoću mekane unutarnje obloge otporne na vremenske utjecaje
- 5 Zaštitite automobil i dasku od ogrebotina zahvaljujući jakim, izdržljivim trakama za utovar sa zaštitom za kopču.
- 6 Odgovara svim sustavima Thule Rack i većini krovnih nosača na tržištu zahvaljujući univerzalnim nosačima FlipFit (t-žlijeb kompatibilan je s dodatkom Thule adapterom za T-žlijeb 882).

Nosači opreme za vodene sportove



Naziv	Thule Hullavator Pro 898	Thule K-Guard 840	Thule Hull-a-Port Pro 837	Thule Hull-a-Port 835-1	Thule Hydroglide 873	Thule Nosač kajaka 874
Vrste tereta	Kajak	Kajak	Kajak	Kajak	Kajak	Kajak
Nosivost	1 kajak (maks. 35 kg)	1 kajak (maks. 45 kg)	1 kajak (maks. 45 kg)	1 kajak (maks. 45 kg)	1 kajak (maks. 25 kg)	1 kajak (maks. 25 kg)
Duljina trake (cm)	2x440	2x400	2x275	2x275	2x400	2x400
Gumena zaštita za kopču	•	•	•	•	•	•
Odgovara jarbolima svih dimenzija						
Prikladno i za druga plovila		Daska za surfanje ili mali čamac			Daska za surfanje ili mali čamac	Daska za surfanje ili mali čamac
Brava	•	•	Dodatni pribor 841 ili 538	Dodatni pribor 841 ili 538	Dodatni pribor 841 ili 538	Dodatni pribor 841 ili 538
Odgovara šipkama Thule WingBar, SlideBar i ProBar	Samo Thule ProBar	•	• ¹	• ¹	•	•
Odgovara šipki Thule SquareBar		•	•	•	•	•
Ispunjava standarde testa City Crash	•	•	•	•	•	•

¹ Prilagođen za učvršćivanje oko šipki i za T-žlijeb šipke Thule SlideBar s adapterom 881.

² Prilagođen za učvršćivanje oko šipki, nije kompatibilan sa šipkom Thule SlideBar.

³ Prilagođen za T-žlijeb šipki Thule WingBar, Thule SlideBar i Thule ProBar s adapterom 882.



Thule nosač daske za surfanje 832

Najlakši način za prijevoz do dviju daski za surfanje.

ZNAČAJKE

- 1 Daska je polegnuta.
- 2 Nosi do dvije daske.
- 3 Gumeni jastučić oko kopče trake štiti kajak i vozilo od ogrebotina pri utovaru i prijevozu.

Thule nosač daske za jedrenje 533/833

Klasični Thule proizvod koji upotrebljavaju daskaši i surferi diljem svijeta.

ZNAČAJKE

- 1 Nosi do dvije daske i dva jarbola.
- 2 Zaštitne podloške isporučuju se zajedno s ovim proizvodom.
- 3 Snažne trake sigurno učvršćuju kajak.
- 4 533 za upotrebu s Thule šipkom SquareBar i 833 za upotrebu s Thule šipkama WingBar Edge, Thule WingBar, Thule SlideBar i Thule ProBar.

Opremite svoj nosač opreme za vodene sportove



Thule WaterSlide 839

Tehnička podloga koja štiti vozilo tijekom utovara i istovara kajaka/čamca.



Thule traka za zaključavanje

Inovativna traka koja se može zaključati sprječava krađu kajaka ili druge opreme koju pričvrstite na krovni nosač.



Thule QuickDraw 838

Savršen za upotrebu kao krmeni ili pramčani konop.



Podloške za daske za jedrenje 5603

Za meko podlaganje plovila za vodene sportove tijekom prijevoza.



Thule Eye Bolt 320

Pričvrstite teret u T-žlijeb krovnog nosača



Thule Nosač kajaka 520-1	Thule Portage 819	Thule Sup Taxi 810	Thule Board Shuttle 811	Thule Nosač daske za surfanje 832	Thule Nosač daske za jedrenje	
					533	833
Kajak	Kanu	SUP/daska za surfanje	SUP/daska za surfanje	Daska za surfanje	Daska za jedrenje i jربول	
2 kajaka (maks. 50 kg)	1 kanu (maks. 45 kg)	2 daske (maks. 25 kg)	2 daske (maks. 50 kg)	2 daske za surfanje (maks. 25 kg)	2 daske za jedrenje (maks. 25 kg) + 2 jarbola (maks. 6 kg)	
2x275	2x440		2x440	2x180	2x275	2x275

Daska za surfanje ili mali čamac	Mali čamac	Odgovara svim vrstama dasaka	Odgovara svim vrstama dasaka		Daske za surfanje	
Dodatni pribor 841	Dodatni pribor 841 ili 538	.	Dodatni pribor 841 ili 538	Dodatni pribor 841 ili 538	Dodatni pribor 841 ili 538	
.	• ³	• ²	• ³	.		.
.
.

› Winter







› Snježne avanture na siguran način.

Skijanje je zasebna klasa kada su u pitanje aktivnosti na otvorenom. Mi se pokušavamo iskazati izrađujući nosače skija koji se doista ističu među konkurencijom. Svi Thule nosači skijaške opreme jednostavno se postavljaju, utovaruju i istovaruju, bez obzira na vremenske prilike. Osim toga, odignuti su od krova kako bi se spriječilo oštećenje krova, a moguće ih je i produžiti za dodatke u posljednjem trenutku. U zimskoj ponudi pronaći ćete i naše lance za snijeg. Nećete imati problema stići do bijelih padina, čak i ako nakon toga budete išli samo nizbrdo.





ZNAČAJKE

- ❶ Thule Easy-fit je nagrađivana serija lanaca za snijeg razvijena za putnička vozila i terence. Ovi su lanci kombinacija najinovativnije tehnologije i vrhunskog dizajna.
- ❷ Uz nekoliko pokreta rukom, nosač skija praktično klizi tako da možete utovariti i istovariti svoje skije, a da se ne morate istežati preko krova vozila.
- ❸ Obitelj Thule K-Summit sadrži najekskluzivnije vanjske lance za snijeg, a svi su iznimno jednostavni za upotrebu. Opremljeni su sustavom zapinjača koji omogućuju postavljanje bez napora.
- ❹ Iznimno veliki gumbi omogućuju lako otvaranje nosača skija, čak i s rukavicama.
- ❺ Zaključajte svoje skije za nosač skija – i svoj nosač skija za nosač tereta.

› Nosači opreme za zimske sportove





Thule SkiClick 7291

Pametan dizajn nosača za skije koji štedi prostor.

ZNAČAJKE

- 1 Za siguran prijevoz skija za skijaško trčanje
- 2 Inovativno rješenje 3-u-1, nosač skija s trakom i funkcijom odlaganja na zid.
- 3 Pametan dizajn koji štedi prostor.
- 4 Minimalan otpor vjetra i manja potrošnja goriva.
- 5 Sigurnosna brava.
- 6 Pričvršćuje se na zid i na krovne nosače jednostavnim "klikom".
- 7 Odgovara svim Thule nosačima tereta bez obzira na šipku.

Opremite svoj Thule SkiClick



Torba standardnih dimenzija Thule SkiClick 7295

Tanka torba za skije koja štiti vaše skije. Ima dvostruke patentne zatvarače koji odgovaraju modelu Thule SkiClick. Lako se nosi pomoću prilagodljive ramene trake. Tanak materijal kada se ne koristi lako se složi.



Thule Deluxe 726/727/740

Vrhunski nosač skija aerodinamičnog dizajna za do 6 para skija.

ZNAČAJKE

- 1 Podesiv po visini kako vezovi ne bi oštetili krov vozila.
- 2 Iznimno veliki gumbi omogućuju lako otvaranje nosača skija s rukavicama.
- 3 Mekani gumeni jastučići štite skije tijekom prijevoza.
- 4 Ekskluzivan, aerodinamični dizajn od aluminija.
- 5 60 cm prostora za teret koji nosi do šest pari skija ili četiri snowboarda.
- 6 Kompatibilno sa sustavom jednog ključa. Na nosaču možete zamijeniti bravice za zaključavanje kako biste koristili samo jedan ključ za sve Thule proizvode.

NAPOMENA: THULE DELUXE 727 NE
ODGOVARA ŠIPKAMA THULE WINGBAR
EDGE 9581/9581B, 9582/9582B, 9584/9584B,
9591/9591B, 9594/9594B

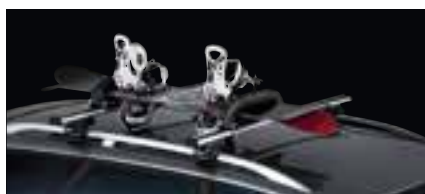

Thule Snowpro 745/746/748

Iskušale i testirale tisuće skijaša širom svijeta.

ZNAČAJKE 745/746

- 1 Dostupan u tri veličine za tri do četiri para skija ili dva do četiri snowboarda.

ZNAČAJKE 748

- 1 Nosí do četiri para skija ili dva snowboarda.
- 2 Nosač se može podići 30 mm za prijevoz skija s visokim vezovima.



Thule Xtender 739

Toliko je pametan da vam čak pomaže utovariti skije.

ZNAČAJKE

- 1 Uz jednostavan pokret rukom nosač klizi za jednostavan utovar i istovar.
- 2 Odignut od krova kako vezovi skija ne bi oštetili krov vozila.
- 3 Može se izvući radi lakšeg utovara i istovara, a da se ne morate istežati preko krova vozila.
- 4 Iznimno veliki gumbi omogućuju lako otvaranje nosača skija s rukavicama.
- 5 Ekskluzivan, aerodinamični dizajn od aluminija.
- 6 60 cm prostora za teret koji nosi do šest pari skija ili četiri snowboarda.
- 7 Mekani gumeni jastučići štite skije tijekom prijevoza.
- 8 Kompatibilno sa sustavom jednog ključa. Na nosaču možete zamijeniti bravice za zaključavanje kako biste koristili samo jedan ključ za sve Thule proizvode.

NAPOMENA: THULE XTENDER 739 NE
ODGOVARA ŠIPKAMA THULE WINGBAR
EDGE 9581/9581B, 9584/9584B

› Lanci za snijeg





Obitelj Thule Easy-fit

U 12 sekunda inovativni Thule Easy-fit naći će se na kotaču, što znači da se postavlja apsolutno najbrže od svih lanaca za snijeg te je kao takav zabilježen i u Guinnessovoj knjizi rekorda. Sada je dostupan u novoj verziji za terenska vozila (Thule Easy-fit SUV) te u verziji visokih performansi za putnička vozila (Thule Easy-fit CU-10).

ZNAČAJKE

- 1 Središnja aluminijska šipka središte je zateznog sustava: otvorite integriranu papučicu i pritisnite nogom da biste aktivirali automatsko zatezanje. Lanac će se automatski zategnuti pri prvom kretanju vozila.
- 2 Unutarnji kruti luk omogućuje vrlo intuitivno postavljanje s gornjeg dijela kotača.
- 3 Varene čelične pločice S-oblika povezuju aluminijsku šipku s unutarnjim krutim lukom.
- 4 Automatsko otpuštanje – povucite sigurnosni uređaj, pritisnite crvene gume na aluminijskoj šipki i lanac se oslobađa.
- 5 Postavljanje je vrlo intuitivno i kreće od vrha prema dnu kotača.
- 6 Praktična i otporna torba s vrlo vidljivim uputama može se upotrijebiti kao podloga pri postavljanju i skidanju lanaca.

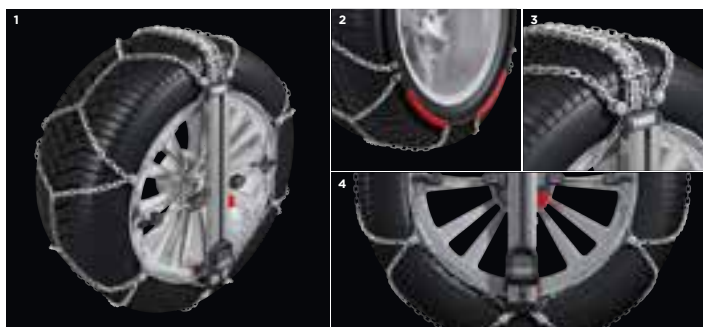



Thule K-Summit

Najpametniji vanjski lanac za putnička vozila.

ZNAČAJKE

- ❶ 0 mm zazora iza kotača.
- ❷ Postavlja se na originalni vijak/maticu kotača.
- ❸ Inovativni zatezni sustav omogućuje postavljanje bez napora.
- ❹ Zatezne opruge smanjuju dinamičko podizanje te omogućuju savršeno postavljanje na nekoliko veličina guma.
- ❺ Lanac za utore na gumi na kojem se izmjenjuju posebne brizgane plastične pločice, metalni šiljci i posebni lanac od legure čelika.
- ❻ Bez dodira s naplaticima od legure.
- ❼ Sklopivi krakovi za lakše spremanje u torbu.
- ❽ Inovativan dizajn.
- ❾ Dostupno su i sljedeći: Thule K-Summit XL i Thule K-Summit XXL za male i velike terence.

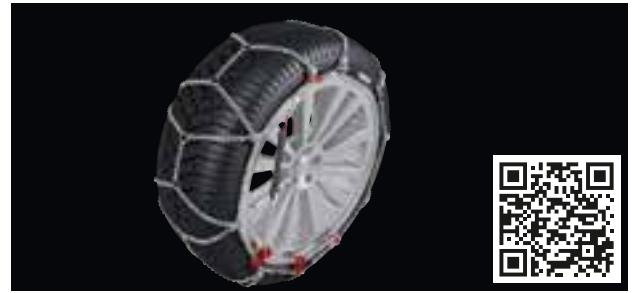

Thule CK-7

Najtanji lanac za snijeg na svijetu.

ZNAČAJKE

- ❶ Razmak od 7 mm unutar i na gaznoj površini gume.
- ❷ Gibljivi unutarnji kabel omogućuje postavljanje od dna prema vrhu.
- ❸ Specijalni uvrnuti članci, debljina lanca smanjena na 7 mm.
- ❹ Iznimna udobnost vožnje.
- ❺ Sustav mikroregulacije za savršeno zatezanje lanca.
- ❻ Zatvorenim kukama za skraćivanje sprječava se namatanje lanca.
- ❼ Zaštita naplataka od legure (opcijnska primjena).
- ❽ Bojom označene točke za sastavljanje.



Thule CS-10

Pametni lanci za snijeg s automatskim otpuštanjem.

ZNAČAJKE

- ❶ Unutarnji zazor 10 mm.
- ❷ Vanjski sustav za brzo otpuštanje: skinite lanac za snijeg povlačenjem posebnog uređaja.
- ❸ Samozatezajući sustav: jedno zaustavljanje za postavljanje lanca.
- ❹ Sustav mikroregulacije za savršeno zatezanje lanca.
- ❺ Zaštita naplataka od legure (opcijnska primjena).
- ❻ Dostupni za SUV i kamper vozila.



Thule CL-10

Ojačanja za razbijanje leda i automatsko zatezanje.

ZNAČAJKE

- ❶ Unutarnji zazor 10 mm.
- ❷ Samozatezajući sustav: jedno zaustavljanje za postavljanje lanca.
- ❸ Asimetrični dijamantni uzorak lanca s ojačanjima za razbijanje leda.
- ❹ Sustav mikroregulacije za savršeno zatezanje lanca.
- ❺ Zaštita naplataka od legure (opcijnska primjena).
- ❻ Dostupni za SUV i kamper vozila.



Thule CB-12

Jednostavnost i čvrstina.

ZNAČAJKE

- ❶ Razmak od 12 mm unutar i na gaznoj površini gume.
- ❷ Ručni sustav zatezanja: jedno zaustavljanje za postavljanje lanca i jedno za zatezanje.
- ❸ Zatvorenim kukama za skraćivanje sprječava se namatanje lanca.
- ❹ Dostupni za SUV, kampere i kombi vozila.

Nosači opreme za zimske sportove



Naziv	Thule SkiClick	Thule Xtender	Thule Deluxe			Thule Snowpro		Thule Snowpro Uplifted
	7291	739	740	726	727	745	746	748
Utovarna širina (cm)		60	30	40	60	30	40	40
Maks. broj pari skija ili snowboarda	1*/0	6/4	3/2	4/2	6/4	3/2	4/2	4/2
Ekstra širok gumb		•	•	•	•			
Široki gumeni štيتnici		•	•	•	•	•	•	•
Prostor za skije s visokim vezovima		•	•	•	•			•
Zaključava skije u nosaču	Sigurnosna brava	•	•	•	•	•	•	•
Zaključava nosač za nosač tereta		•	•	•	•	•	•	•
Prikladno za Thule Wing, Slide i AeroBar	•	•	•	•	•	S adapterom 888	S adapterom 888	S adapterom 887
Prikladno za četvrtaste šipke	•	•	•	•	•	•	•	•
Odobrio TÜV		•	•	•	•	•	•	•
Razno	Inventivni nosač za skije za praktičan transport i spremanje skija za nordijsko trčanje. Thule SkiClick torba 7294 (kratka) i 7295 (duga).	Aluminij. Izvlači se za lakši utovar i istovar.	Aluminij. Uklučen adapter za podizanje 25 mm. Ne može se podići kada je postavljen na aero šipku.					Odignuto 30 mm, otvara prostor za visoke vezove.

* Samo za skije za nordijsko trčanje.

739: Nije prikladan za WingBar Edge: 9581/9581B, 9584/9584B.

727: Nije prikladan za WingBar Edge: 9581/9581B, 9582/9582B, 9584/9584B, 9591/9591B, 9594/9594B.

Lanci za snijeg



Naziv	Thule Obitelj Easy-fit	Thule Obitelj K-Summit	Thule CK-7	Thule CS, XS modeli	Thule CL, CG, XG	Thule CB, CD, XB, XD
Pametno učvršćivanje	•					
Vanjsko postavljanje		•				
Konvencionalno postavljanje			•	•	•	•
Vanjsko otpuštanje	•	•		•		
Sustav samozatezanja (jedno zaustavljanje za pripasivanje)	•			•	•	
Ručno zatezanje (dva zaustavljanja za podešavanje)			•			•
Zaštita za naplatke od legura	•	•	•	•	•	Samo za modele CD i XD
Kompatibilni s ABS-ESP-om	•	•	•	•	•	•



Nagrade za lance Thule CS-10.

Nagrade za lance Thule CL-10.

➤ Thule svijet.

Prilično smo sigurni da želite što prije utovariti svoju opremu i krenuti na put. Prije puta ili kada se vratite, bacite još jednom pogled na Thule svijet. Široka lepeza naših proizvoda poput nosača, lanaca za snijeg, torbi, rješenja za prijevoz tereta i vuču, kao i nosača za bicikle, rekvizita za zimske i vodene sportove te proizvoda za profesionalnu upotrebu, dostupna je na našoj web stranici.

WWW.THULE.COM

Upoznajte naše proizvode, koristite praktičan vodič za kupce i pronađite naša prodajna mjesta. Vodič za kupce dostupan je i na našoj web stranici za mobilne uređaje, www.m.thule.com.



Vodič za kupce Thule

Kada pronađete odgovarajuće rješenje u skladu sa svojim potrebama, morat ćete ga prilagoditi svojem vozilu. Vodič za kupce jedna je od glavnih funkcija na web-stranici thule.com. Korak po korak, pomoći će vam pronaći proizvode koji odgovaraju vašem automobilu.



» PART OF THULE GROUP

PARTNERSKI PROGRAM TVRTKE THULE

Thule ima velik broj prodavatelja širom svijeta, a odabrane prodavaonice dio su partnerskog programa tvrtke Thule. Te prodavaonice nude cjelovit asortiman naših proizvoda, a osoblje je posebno educirano o svim našim rješenjima. Upotrijebite naš lokator prodavatelja da pronađete odgovarajućeg prodavatelja za svoje potrebe u svom području.

THULE U DRUŠTVENIM MEDIJIMA

Cjelovit doživljaj Thule zaokružuje se kroz različite medije. Posjetite nas na Facebooku ili neka vas potakne naš YouTube kanal koji, između ostalog, nudi brojne filmove o proizvodima.

www.facebook.com/thulebringyourlife
www.youtube.com/thulebringyourlife

THULE GROUP

Thule je dio Thule Group, skupine međunarodnih robnih marki koje imaju zajedničku misiju: smišljanje pametnih načina da se pojednostavni vaš aktivni život.

www.thulegroup.com



5211500250. Croatian. Možete su lokalne varijacije asortimana, a proizvođači podliježu promjeni bez najave. Ograničeno se od mogućih pogrešaka u sadržaju kataloga. Produkcija: Guts&Glory. Fotografija: Marcel Pabst, Micke Strimmed. Autorska prava 2015. Thule Sweden AB.



Thule Sweden AB

Box 69, SE-330 33 Hillerstorp, Švedska.
Tel. +46 370-255 00, Faks +46 370-229 08.
www.thule.com